



CAJA COSTARRICENSE DE SEGURO SOCIAL
AUDITORIA INTERNA
Tel. 2539-0821 Fax. 2539-0888
Apdo. 10105

AGO-197-2019
13-12-2019

RESUMEN EJECUTIVO

Este estudio permitió evidenciar debilidades en la gestión del mantenimiento de la infraestructura, sistemas electromecánicos, equipos mecánicos y equipos médicos tanto del Área de Salud de Garabito como de los EBAS y Puestos de Visita Periódica adscritos a ésta. Además, en la gestión y administración de activos se logró constatar que existen debilidades que deben atenderse.

Se evidenció que el Mantenimiento del Área de Salud Garabito no dispone de una planificación anual, programas de mantenimiento de infraestructura y equipo médico, rutinas de mantenimiento para infraestructura y equipo médico.

El equipo médico y los sistemas mecánicos no disponen de mantenimiento preventivo. Por otra parte, no se ha implementado un sistema de gestión de mantenimiento automatizado -“*Sistema de Operación, Control y Mantenimiento*” (SOCO)- o manual.

Se detectaron subejecuciones presupuestarias en la partida 2152 “Mantenimiento y reparación de maquinaria y equipo de oficina”, 2153 “Mantenimiento y reparación de equipos de transporte por terceros”, 2154 “Mantenimiento y reparación de otros equipos”, entre los períodos 2016 y 2018.

También, se determinó que en el Área de Salud de Garabito 5 funcionarios tienen una concentración mayor a 50 activos. Se evidenció que en el Área de Salud de Garabito poseen una incubadora sin ser utilizada, ubicada en una zona de tránsito de pacientes, además una unidad dental ubicada en una zona exterior del centro de salud, cercana a la malla perimetral.

Se detectaron omisiones normativas tales como el uso de una cama ginecológica sin ser plaqueada ni tener registro de su donación o compra, activos que no están bajo la responsabilidad que indican los registros del S.C.B.M.



CAJA COSTARRICENSE DE SEGURO SOCIAL
AUDITORIA INTERNA
Tel. 2539-0821 Fax. 2539-0888
Apdo. 10105

AGO-197-2019
13-12-2019

ÁREA GESTIÓN OPERATIVA

AUDITORÍA DE CARÁCTER ESPECIAL SOBRE EVALUACIÓN INTEGRAL EN ÁREA DE SALUD GARABITO EN MANTENIMIENTO, INFRAESTRUCTURA, EQUIPAMIENTO Y ACTIVOS.

ORIGEN DEL ESTUDIO

El estudio se realizó en atención al Plan Anual Operativo 2019 del Área Gestión Operativa, con el fin de evaluar la gestión en de mantenimiento y control de activos.

OBJETIVO GENERAL

Evaluar la razonabilidad del control interno en la gestión de mantenimiento, así como la custodia y administración de activos en el Área de Salud Garabito.

OBJETIVOS ESPECÍFICOS

- Evaluar los procesos de la planificación, ejecución y control desarrollados en materia de mantenimiento preventivo y correctivo de las instalaciones y equipo médico.
- Evaluar las condiciones de conservación y mantenimiento de la infraestructura del Área de Salud Garabito.
- Verificar la suficiencia del control interno en la custodia, administración y conservación de activos.

ALCANCE

El presente estudio contempla las acciones administrativas sobre la gestión de mantenimiento preventivo y correctivo en la infraestructura de Área de Salud, Ebais y puestos de visita periódica, así como, en lo referente en ese tema a equipo médico e industrial; por otra parte, se revisó el cumplimiento de la normativa en lo relativo al control, administración y conservación de activos. Periodo de estudio 01 enero 2018 a agosto 2019.

La evaluación se efectuó de acuerdo con lo dispuesto en las Normas Generales de Auditoría para el Sector Público, divulgadas a través de la Resolución R-DC-064-2014 de la Contraloría General de la República,



CAJA COSTARRICENSE DE SEGURO SOCIAL
AUDITORIA INTERNA
Tel. 2539-0821 Fax. 2539-0888
Apdo. 10105

publicadas en La Gaceta 184 del 25 de setiembre 2014, vigentes a partir del 1º de enero 2015 y demás normativa aplicable.

METODOLOGÍA

Para el logro de los objetivos se realizó los siguientes procedimientos:

- Revisión y análisis de:
 - Documentación sobre la planificación anual, programas y rutinas de Mantenimiento.
 - Documentación sobre los controles de salida de activos del centro de salud.
- Inspección ocular de la infraestructura de la sede del área de salud, Ebáis adscritos y puestos de visitas periódicas.
- Inventario de una muestra selectiva de activos en cuanto a existencia física, funcionario responsable, placa de identificación en el Sistema Contabilidad Bienes Muebles.
- Entrevista a los siguientes funcionarios del Área de Salud Garabito:
 - Lic. Xinia Zamora Montes, Administradora.
 - Lic. Eilym Fallas Fernández, Administradora a.i.
 - Dayana Ibarra Mesén, coordinadora de activos.

MARCO NORMATIVO

- Ley General de Control Interno 8292, publicada en la Gaceta 169, del 4 de setiembre de 2002.
- Normas de Control Interno para el Sector Público, aprobadas mediante Resolución del Despacho de la Contralora General de la República N.º R-CO-9-2009 del 26 de enero, 2009, publicado en La Gaceta N.º 26 del 6 de febrero, 2009.
- Manual de Normas Procedimientos Contables y Control Activos mayo 2011, quinta edición actualizada.
- Instructivo que regula los faltantes y sobrantes de activos y suministros de la C.C.S.S.
- Reglamento del Sistema de Gestión de Mantenimiento Institucional, 2012.
- Guía para la elaboración de rutinas de mantenimiento preventivo, noviembre 2015.
- Guía para la elaboración del programa de mantenimiento del recurso físico en las unidades de la Caja Costarricense de Seguro Social, noviembre 2015.



CAJA COSTARRICENSE DE SEGURO SOCIAL
AUDITORIA INTERNA
Tel. 2539-0821 Fax. 2539-0888
Apdo. 10105

ASPECTOS NORMATIVOS QUE CONSIDERAR

Esta Auditoría, informa y previene al Jerarca y a los titulares subordinados, acerca de los deberes que les corresponden, respecto a lo establecido en el artículo 6 de la Ley General de Control Interno, así como sobre las formalidades y los plazos que deben observarse en razón de lo preceptuado en los numerales 36, 37 y 38 de la Ley 8292 en lo referente al trámite de nuestras evaluaciones; al igual que sobre las posibles responsabilidades que pueden generarse por incurrir en las causales previstas en el artículo 39 del mismo cuerpo normativo, el cual indica en su párrafo primero:

“Artículo 39.- Causales de responsabilidad administrativa. El jerarca y los titulares subordinados incurrirán en responsabilidad administrativa y civil, cuando corresponda, si incumplen injustificadamente los deberes asignados en esta Ley, sin perjuicio de otras causales previstas en el régimen aplicable a la respectiva relación de servicios. (...)”.

ASPECTOS GENERALES ÁREA DE SALUD GARABITO

Mantenimiento

En 1992 se construyó el edificio actual, desde ese momento no se ha asignado personal propiamente de mantenimiento, sino que la gestión está a cargo de la administración del Área de Salud. Por lo que el mantenimiento de infraestructura y equipamiento se han hecho por terceros.

Según la administración en cuanto el mantenimiento del equipo médico e industrial, cómputo y aires acondicionados no disponemos del presupuesto necesario para el mantenimiento preventivo.

Actualmente, el contrato de mantenimiento preventivo de aires acondicionados no está vigente, está en trámites finales para el nuevo contrato.

La Unidad dental, equipos de laboratorio y la autoclave de enfermería si tienen contrato de mantenimiento preventivo vigente. El restante de equipo médico no está bajo preventivo. Planta eléctrica de emergencia tiene contrato de mantenimiento preventivo, y el tanque hidroneumático de reserva no tiene mantenimiento preventivo. Dichos expedientes son los siguientes:

1. 2019CD-000005-2592 Mantenimiento preventivo y correctivo de Unidad Dental.
2. 2019CD-000007-2592 Mantenimiento de la Autoclave.
3. 2019CD-000016-2592 Mantenimiento preventivo y correctivo de planta eléctrica.
4. 2019CD-000013-2592 Mantenimiento preventivo y correctivo de equipos de Laboratorio.

En cuanto a la planificación es de acuerdo con el recurso y la prioridad de las necesidades que presenten los servicios, no existe una medición del volumen de producción, al no tener un departamento establecido.



CAJA COSTARRICENSE DE SEGURO SOCIAL
AUDITORIA INTERNA
Tel. 2539-0821 Fax. 2539-0888
Apdo. 10105

Activos

La Sra. Dayana Ibarra Mesén, con la plaza “Técnico en Contabilidad y Finanzas 3” es la encargada de la gestión de activos, actualmente disponen de 1211 activos con un valor actual de ₡218.401.130,19 colones (doscientos dieciocho millones cuatrocientos un mil ciento treinta colones con 19/100), distribuidos en 69 plazas.

HALLAZGOS

1. SOBRE LA GESTIÓN OPERATIVA DEL MANTENIMIENTO

El estudio evidenció debilidades en la gestión operativa de mantenimiento en cuanto a:

- Plan Anual Operativo.
- Programas y rutinas de mantenimiento
- El equipo médico no dispone de un mantenimiento preventivo.
- Ausencia de un sistema de información del servicio de mantenimiento – SOCO –.

1.1 Planificación anual, programas, rutinas de mantenimiento.

La administradora del Área de Salud quien es la encargada del Mantenimiento no aportó a esta Auditoria el Plan Anual Operativo de Mantenimiento, con el cual se programan las actividades a desarrollar durante el periodo 2019, con sus respectivas metas, solicitud de recursos, entre otros.

Asimismo, no documentó la existencia de programas y rutinas para atender las necesidades de mantenimiento a la infraestructura y equipo asignados a esa unidad.

La Ley General de Control Interno establece lo siguiente en el artículo 14 “Valoración del Riesgo”:

“En relación con la valoración del riesgo, serán deberes del jerarca y los titulares subordinados, entre otros, los siguientes:

- a) *Identificar y analizar los riesgos relevantes asociados al logro de los objetivos y las metas institucionales, definidos tanto en los planes anuales operativos como en los planes de mediano y de largo plazos (...).”*

Las Normas Técnicas Específicas Plan Presupuesto mayo 2014, señalan en el apartado 5 “La planificación como base para el proceso”:



CAJA COSTARRICENSE DE SEGURO SOCIAL
AUDITORIA INTERNA
Tel. 2539-0821 Fax. 2539-0888
Apdo. 10105

“La formulación, aprobación, ejecución, control y evaluación del presupuesto debe sustentarse en la planificación, para que éste responda adecuadamente al cumplimiento de los objetivos, metas y proyectos formulados y contribuya a la gestión de la unidad ejecutora de frente a la estrategia institucional y la demanda de servicios de salud, pensiones y prestaciones sociales por parte de los usuarios (...).”

El Reglamento del Sistema de Gestión de Mantenimiento Institucional, de setiembre 2012, indica:

Artículo 34: Del administrador del establecimiento en el Nivel Local

El administrador del establecimiento tendrá los siguientes deberes y responsabilidades respecto al SIGMI:

...

c) Debe conocer con profundidad los planes anuales operativos de la unidad de mantenimiento y en caso de no contar con esa unidad, debe participar directamente en la formulación de los planes, en coordinación con el profesional del Nivel Regional o de la instancia superior responsable de mantenimiento a la cual refiera, según corresponda.

d) En relación con las actividades de mantenimiento que no se puedan ejecutar, por falta de competencia o recursos, deberá gestionar ante los niveles respectivos lo que corresponda.

...

i) Debe conocer los programas y las funciones de la unidad o actividad de mantenimiento para una adecuada toma de decisiones.

k) Gestionar la evaluación de la gestión del mantenimiento y el estado del recurso físico de la unidad.

La “Guía para la elaboración de rutinas de mantenimiento preventivo” de noviembre 2015, establece en el punto 2:

“Alcance

La presente guía es de aplicación general en todas las unidades de la Caja Costarricense de Seguro Social que requieren rutinas de mantenimiento preventivo, para establecimientos nuevos o en operación (Subcontratado o con recursos propios) en las áreas de equipamiento en general, instalaciones electromecánicas y planta física.”

La Licda. Eilym María Fallas Fernández, Administradora a.i. del Área de Salud de Garabito, manifestó respecto a la falta del Plan anual, programa y rutinas de mantenimiento, lo siguiente:



CAJA COSTARRICENSE DE SEGURO SOCIAL
AUDITORIA INTERNA
Tel. 2539-0821 Fax. 2539-0888
Apdo. 10105

“Es obligación de la Jefatura de cada servicio realizar dicha solicitud y velar por el correcto cumplimiento de los equipos que se encuentran bajo su cargo, la responsabilidad de la Administración es contar con el presupuesto para cumplir con los planes de mantenimiento (...)”

No obstante, lo manifestado por el Licda. Fallas Fernández, es responsabilidad de la Administración del Área de Salud de Garabito planificar, programar y definir rutinas para el mantenimiento de la infraestructura, mobiliario y equipos bajo la responsabilidad de este centro de salud.

Lo anterior obedece a debilidades en el proceso de la formulación del presupuesto para el servicio de mantenimiento por parte de los responsables del proceso, además de una omisión en la documentación que debe respaldar dicha gestión. Así mismo la ausencia de programas de actividades y rutinas de mantenimiento, se derivan la poca expertise y conocimientos de la administradora en temas de mantenimiento.

La ausencia de un plan anual de mantenimiento; así como, programas y rutinas de trabajo no permite ejecutar, coordinar, supervisar y controlar razonablemente las actividades dirigidas al mantenimiento de la infraestructura y equipamiento, dicha situación aumenta el riesgo de deterioro acelerado de los diferentes equipos e infraestructura, así como afectar la continuidad en la prestación de los servicios ante fallos.

1.2 Sobre el mantenimiento preventivo.

En el Área de Salud de Garabito no se dispone de mantenimiento preventivo en la infraestructura del centro de salud, Ebáís, ni puestos de visita periódica. Además, el 99 % de los activos asignados a este centro de salud no poseen mantenimiento preventivo, de estos, 149 activos son equipos médicos relacionados a la atención directa a pacientes. En condiciones similares se ubican el resto de los activos que incluyen equipos de oficina.

La administración del centro de salud tiene a cargo 1211, de los cuales solo 11¹ mantienen mantenimiento preventivo.

El Reglamento del Sistema de Gestión de Mantenimiento Institucional de setiembre 2012, indica:

“(...) Artículo 33: Del superior jerárquico del establecimiento en el Nivel Local

El Superior del establecimiento en el Nivel Local, como máxima autoridad, asume los siguientes deberes y responsabilidades respecto al SIGMI:

¹ Ver anexo 4.



CAJA COSTARRICENSE DE SEGURO SOCIAL
AUDITORIA INTERNA
Tel. 2539-0821 Fax. 2539-0888
Apdo. 10105

- a) *Debe conocer el recurso físico asignado a la Unidad Ejecutora y el estado de su funcionamiento.*
- b) *Es el responsable de coordinar con el encargado administrativo o administrador de la unidad y el funcionario responsable de coordinar y dirigir las actividades de mantenimiento del establecimiento en el Nivel Local, la implementación del programa de mantenimiento en la Unidad Ejecutora a su cargo, de acuerdo con lo previsto en este Reglamento. ...*
- d) *Es responsable de gestionar y/o asignar los recursos necesarios a efecto de garantizar la protección de las inversiones. No podrá gestionar la ejecución de inversiones en recurso físico, si no existe seguridad razonable en la dotación de los recursos para conservar y mantener esa inversión en condiciones de operación, que respondan a las características de confiabilidad y disponibilidad previstas en este reglamento. Cuando la dotación de recursos supere sus competencias, deberá hacer la solicitud formal respectiva al Nivel Regional o a la Gerencia respectiva, según corresponda.*
-
- g) *Gestionar la evaluación de la gestión del mantenimiento y el estado del recurso físico de la unidad.*

Artículo 34: Del administrador del establecimiento en el Nivel Local

El administrador del establecimiento tendrá los siguientes deberes y responsabilidades respecto al SIGMI:

- d) *En relación con las actividades de mantenimiento que no se puedan ejecutar, por falta de competencia o recursos, deberá gestionar ante los niveles respectivos lo que corresponda.*
- e) *Debe asignar los recursos presupuestarios requeridos, en coordinación con el encargado de presupuesto y la jefatura o responsable del mantenimiento, para el cumplimiento del programa y plan anual de mantenimiento.*
- f) *Es su responsabilidad básica velar por la disponibilidad y funcionalidad del recurso físico del establecimiento en todo momento, y que funcione dentro de los parámetros de calidad, eficiencia y seguridad. ... “*

La Licda. Eilym María Fallas Fernández, Administradora a.i. del Área de Salud de Garabito, manifestó:

“Cada Coordinador o Jefatura de Servicio debe de realizar la solicitud a la Dirección Médica del Área de Salud Garabito de la necesidad de contar con un programa de mantenimiento para todos los equipos médicos a su cargo, saber cuáles se encuentran en periodo de garantía y realizar las gestiones pertinentes (...)”



CAJA COSTARRICENSE DE SEGURO SOCIAL
AUDITORIA INTERNA
Tel. 2539-0821 Fax. 2539-0888
Apdo. 10105

La ausencia de mantenimiento preventivo de los activos obedece a una inefectiva gestión en las actividades de mantenimiento, sea en lo que le corresponde a la Administración como a la propia coordinación de Mantenimiento, los cuales no han ejecutado e implementado lo necesario para satisfacer las necesidades de mantenimiento preventivo de esos bienes u obras.

La ausencia de mantenimiento preventivo de equipos médicos no garantiza que los activos usados en el diagnóstico y tratamiento de enfermedades emitan información fiable. En cuanto al resto de activos podrían generar la suspensión temporal o permanente de la prestación de los servicios de salud brindados en el área. Además, se debe considerar el posible deterioro acelerado de los activos.

1.3 Sistemas de información.

El área de Salud de Garabito no dispone de un sistema de información automatizado o manual para la administración y gestión de las actividades de mantenimiento.

El “Reglamento del Sistema de Gestión de Mantenimiento Institucional”, de setiembre 2012, indica:

7.4. Disponibilidad de un Sistema de Información

Para que el SIGMI se logre implementar y desarrollar plenamente en la Institución, se requiere contar con un sistema de información de la gestión de mantenimiento y del estado del recurso físico, por medio del cual se puedan enlazar todos los actores que participan en el SIGMI, de manera que permita: el acceso oportuno a información sobre la materia, comunicación ágil, realizar consultas entre los actores, mantener toda la información de mantenimiento y del estado del recurso físico institucional y una toma de decisiones rápida y oportuna.

La Licda. Eilym María Fallas Fernández, Administradora a.i. del Área de Salud de Garabito, indicó:

“Debido a que el Área de Salud Garabito no cuenta con encargado de mantenimiento no se utilizaba este sistema, sin embargo, se están realizando gestiones para solicitar el usuario y clave para el uso de este por parte de la Administración del Área de Salud.”

La Administración del Área de Salud de Garabito no ha efectuado acciones efectivas para disponer del Sistema de Operación, Control y Mantenimiento (SOCO) a pesar de que el sistema institucional se encuentra en producción desde el 26 de febrero 2018, o la implementación de un sistema manual con los requerimientos mínimos de información.

Lo anterior podría originar debilidades en la gestión de mantenimiento, en cuanto a la organización del trabajo: condiciones de prioridad y uso eficiente del recurso humano disponible. Además, la ausencia de información íntegra, oportuna, veraz no le permite a los responsables del proceso la toma de decisiones.



2. SOBRE EL COMPORTAMIENTO DE LAS PARTIDAS PRESUPUESTARIAS PARA MANTENIMIENTO

Se evidenciaron subejecuciones presupuestarias en la partida 2152 "Mantenimiento y reparación de maquinaria y equipo de oficina", 2153 "Mantenimiento y reparación de equipos de transporte por terceros", 2154 "Mantenimiento y reparación de otros equipos", entre los períodos 2016 y 2018.

2.1 Comportamiento de la partida presupuestaria 2152

Se determinó que la partida 2152 "Mantenimiento y reparación de maquinaria y equipo de oficina" en el periodo 2016 no se ejecutó el 12.8 % del presupuesto, en el 2017 el 25.2 % y en el 2018 el 10.4 %. De lo cual se extrae que en esta partida presupuestaria en estos 3 periodos se sub ejecutaron ₡ 2.818.915,76 (dos millones ochocientos dieciocho mil novecientos quince colones con 76/100) lo que representa el 16.3 % del total acumulado promedio en los tres períodos:

Tabla 1.
Comportamiento de la partida presupuestaria 2152 en colones.
Área de Salud Garabito periodo 2016 al 2018

| Año | Asignación Anual | Asignación Modificada | Asignación Total | Reserva de crédito | Gasto | Saldo | Porcentaje de ejecución |
|------|------------------|-----------------------|------------------|--------------------|----------------|---------------------|-------------------------|
| 2016 | ₡ 4 000 000,00 | ₡ 2 500 000,00 | ₡ 6 500 000,00 | ₡ - | ₡ 5 669 156,00 | ₡ 830 844,00 | 87,2% |
| 2017 | ₡ 6 000 000,00 | -₡ 1 000 000,00 | ₡ 5 000 000,00 | ₡ - | ₡ 3 738 833,31 | ₡ 1 261 166,69 | 74,8% |
| 2018 | ₡ 7 000 000,00 | ₡ - | ₡ 7 000 000,00 | ₡ - | ₡ 6 273 094,93 | ₡ 726 905,07 | 89,6% |
| | | | | | | 2 818 915,76 | |

2.2 Comportamiento de la partida presupuestaria 2153

Se determinó que la partida 2153 "Mantenimiento y reparación de equipos de transporte por terceros" en el periodo 2016 no se ejecutó el 32.8 % del presupuesto, en el 2017 el 54.2 % y en el 2018 el 38.3 %. De lo cual se extrae que en esta partida presupuestaria en estos 3 periodos se sub ejecutaron ₡ 4.477.914,76 (cuatro millones cuatrocientos setenta y siete novecientos catorce colones 70/100) lo que representa el 41.7 % del total acumulado promedio en los tres períodos:



Tabla 2.
Comportamiento de la partida presupuestaria 2153 en colones.
Área De Salud Garabito periodo 2016 al 2018

| Año | Asignación Anual | Asignación Modificada | Asignación Total | Reserva de crédito | Gasto | Saldo | Porcentaje de ejecución |
|------|------------------|-----------------------|------------------|--------------------|----------------|----------------|-------------------------|
| 2016 | ₡ 3 600 000,00 | ₡ - | ₡ 3 600 000,00 | ₡ - | ₡ 2 420 185,46 | ₡ 1 179 814,54 | 67,2% |
| 2017 | ₡ 5 000 000,00 | -₡ 1 000 000,00 | ₡ 4 000 000,00 | ₡ - | ₡ 2 232 065,34 | ₡ 1 767 934,66 | 55,8% |
| 2018 | ₡ 4 000 000,00 | ₡ - | ₡ 4 000 000,00 | ₡ - | ₡ 2 469 834,44 | ₡ 1 530 165,56 | 61,7% |
| | | | | | | ₡ 4.477.914,76 | |

2.3 Comportamiento de la partida presupuestaria 2154

Se determinó que la partida 2154 “*Mantenimiento y reparación de otros equipos*” en el periodo 2016 no se ejecutó el 17% del presupuesto, en el 2017 el 18% y en el 2018 el 32%. De lo cual se extrae que en esta partida presupuestaria en estos 3 periodos se sub ejecutaron ₡ 4 901 689,18. (cuatro millones novecientos unos mil colones con 18/100) lo que representa el 22,3 % del total acumulado promedio en los tres periodos:

Tabla 3.
Comportamiento de la partida presupuestaria 2154 en colones.
Área De Salud Garabito periodo 2016 al 2018

| Año | Asignación Anual | Asignación Modificada | Asignación Total | Reserva de crédito | Gasto | Saldo | Porcentaje de ejecución |
|------|------------------|-----------------------|------------------|--------------------|----------------|----------------|-------------------------|
| 2016 | ₡ 5 000 000,00 | ₡ 1 000 000,00 | ₡ 6 000 000,00 | ₡ - | ₡ 4 998 437,85 | ₡ 1 001 562,15 | 83% |
| 2017 | ₡ 6 500 000,00 | ₡ 4 352 000,00 | ₡ 10 852 000,00 | ₡ - | ₡ 8 879 245,28 | ₡ 1 972 754,72 | 82% |
| 2018 | ₡ 6 000 000,00 | ₡ - | ₡ 6 000 000,00 | ₡ - | ₡ 4 072 627,69 | ₡ 1 927 372,31 | 68% |
| | | | | | | ₡ 4 901 689,18 | |

Fuente: Informe Mayor Auxiliar de Asignaciones Presupuestarias

Preocupa a hasta Auditoria que la planificación presupuestaria en estas partidas no se cumpla, y no sean utilizados la totalidad de los recursos para los diferentes mantenimientos que requiere el centro de salud, más aún ante las debilidades evidenciadas en el presente informe en cuanto la falta de mantenimiento preventivo de infraestructura, equipo médico y mobiliario. Lo cual es indispensable para garantizar una prestación de servicios de salud de calidad.



CAJA COSTARRICENSE DE SEGURO SOCIAL
AUDITORIA INTERNA
Tel. 2539-0821 Fax. 2539-0888
Apdo. 10105

La Ley de la Administración Financiera de la República y Presupuestos Públicos², establece en el artículo 110 – Hechos generadores de responsabilidad administrativa:

“Además de los previstos en otras leyes y reglamentaciones propias de la relación de servicios, serán hechos generadores de responsabilidad civil o penal a que puedan dar lugar, los mencionados a continuación: inciso j) El incumplimiento total o parcial, gravemente injustificado, de las metas señaladas en los correspondientes proyectos, programas y presupuestos”.

La Licda. Eilym María Fallas Fernández, Administradora a.i. del Área de Salud de Garabito, argumentó:

“A no existir planes de mantenimiento de los equipos médicos, industriales e infraestructura la ejecución de la cuenta presupuestaria es baja, se realizará un análisis de cada una de las partidas presupuestarias para valorar la ejecución y verificar en que se está fallando, y velar por la implementación de medidas que cumplan en la ejecución de los presupuestos.”

La subejecución de las partidas presupuestarias anteriormente indicadas se debe a una ineficiente planificación y posterior ejecución por parte de la administración del Área de Salud de Garabito, en la cual no se aprovechan la totalidad de los montos asignados a pesar de que existen debilidades de mantenimiento en las que se podrían aprovechar.

La subejecución de partidas presupuestarias puede ocasionar una disminución de los montos asignados en los próximos años ya que en total en los periodos y partidas indicadas se subejecutaron ₡ 12,198,519.7 (doce millones ciento noventa y ocho mil quinientos diecinueve colones con 70/100), además, podría contribuir al deterioro de la infraestructura, equipos y vehículos, al no destinar la totalidad de los recursos económicos en labores de mantenimiento preventivo o correctivo.

3. SOBRE LA INFRAESTRUCTURA DEL ÁREA DE SALUD, EBAIS Y PUESTOS DE VISITA PERIÓDICA

En inspección ocular realizada -el 10 y 11 setiembre 2019- por esta auditoría se evidenció debilidades de mantenimiento y conservación en la infraestructura de la sede del Área de Salud Garabito, los EBÁIS y puestos de visita periódica de Bijagual, Quebrado Ganado, Lagunillas y Mata plátano, observándose deterioros importantes en la infraestructura.

En términos generales las infraestructuras no cumplen la Ley 7600, se observaron: filtraciones en cielo rasos, incumplimientos del Código Eléctrico, ventana de celosías incompletas, extintores sin zona de aproximación, desprendimiento de pintura en paredes, oxidación en elementos metálicos. Además de espacio físico con hacinamiento en la bodega de farmacia, espacios reducidos en la zona de cubículos

² Versión del 3 de diciembre 2018.



CAJA COSTARRICENSE DE SEGURO SOCIAL
AUDITORIA INTERNA
Tel. 2539-0821 Fax. 2539-0888
Apdo. 10105

administrativos, transportes y comedor de empleados. Estos aspectos y otros se detallan en el anexo 1.

Estas condiciones de infraestructura fueron evidenciadas 18 de julio de 2017, mediante oficio SGAB-400-2017, la Lcda. Sileny Espinoza Acosta, jefe Sub Área Gestión del Aseguramiento de Bienes, indica entre otras las siguientes situaciones de riesgo encontradas:

Sistema eléctrico

- Cables eléctricos expuestos sin protección contra daños físicos (no entubados).
- Cables que atraviesan cielo rasos y marcos de ventanas, apagadores de alto riesgo.
- Cajas de tomacorrientes desprendidas.

Extintores y Sistema Combate de incendios

- No hay una distribución de extintores en el edificio.
- Extintores obstruidos con varios objetos.
- Extintores instalados en las puertas y no en la salida de los recintos.

Anclaje de Estantería

- Estanterías sin anclar o con anclajes inseguros.
- Estanterías muy cargadas.

En este informe de riesgo indica las recomendaciones para atender cada situación evidenciada, sin embargo, en la inspección realizada por esta auditoria entre el 10 y 11 de setiembre de 2019 en las instalaciones del Área de Salud Garabito se evidenció que estas situaciones aún no han sido resueltas en su totalidad.

Otro aspecto que resaltar es que el Área de Salud Garabito se encuentra en zona de riesgo a inundaciones, al situarse a 100 metros aproximadamente del paso del Río Naranjito que lleva a su desembocadura. Al respecto, la Comisión Nacional de Emergencias en sus mapas³ de identificación de zonas y tipos de riesgo a nivel nacional, refiriéndose al cantón de Garabito, indica:

*“(...) las zonas o barrios que pueden ser más afectados y con alto riesgo por las inundaciones y flujos de lodo de los ríos y quebradas antes mencionadas son: capulín, Nambí, Playa Azul, Pigres, Tárcoles, Quebrada Ganado, Agujas, Herradura, Jacó, **Naranjito** (...)”* (El subrayado y negrita no corresponde al original)

³ Ver mapa en Anexo 2.



CAJA COSTARRICENSE DE SEGURO SOCIAL
AUDITORIA INTERNA
Tel. 2539-0821 Fax. 2539-0888
Apdo. 10105

Al respecto, José Gilbert Madrigal Villalobos, Sub Coordinador de la Comisión Municipal de Emergencias de la Municipalidad de Garabito, indicó:

“(...) se encontraron reportes de desbordamientos por saturación alcantarillado y evacuaciones e inundaciones en las zonas aledañas a la clínica y evacuaciones preventivas de la clínica por el mismo motivo, todo esto sin llegar a tener consecuencias graves en la infraestructura, activos, personal o usuarios del Área de Salud.

Cabe recalcar, que según los insumos con los que cuenta el Proceso de Servicios Técnicos de la Municipalidad, en cuanto a las zonas de inundación de la CNE, el Área Actual de Salud de la C.C.S.S. en Jacó, se ubica dentro de una zona con riesgo de inundación (...)”

El Reglamento del Sistema de Gestión de Mantenimiento Institucional, de setiembre 2012, indica:

Artículo 34: Del administrador del establecimiento en el Nivel Local

El administrador del establecimiento tendrá los siguientes deberes y responsabilidades respecto al SIGMI:

d) En relación con las actividades de mantenimiento que no se puedan ejecutar, por falta de competencia o recursos, deberá gestionar ante los niveles respectivos lo que corresponda.

e) Debe asignar los recursos presupuestarios requeridos, en coordinación con el encargado de presupuesto y la jefatura o responsable del mantenimiento, para el cumplimiento del programa y plan anual de mantenimiento.

f) Es su responsabilidad básica velar por la disponibilidad y funcionalidad del recurso físico del establecimiento en todo momento, y que funcione dentro de los parámetros de calidad, eficiencia y seguridad.

En el documento *Criterios Específicos para brindar Mantenimiento a las Sedes de prestaciones de Servicios de Salud que no pertenecen a la C.C.S.S.*, indica:

“Responsabilidad de aplicación

Los criterios específicos para brindar mantenimiento en las sedes que no son propiedad de la CCSS, deberán ser aplicados obligatoriamente por los jefarcas y los titulares subordinados de las unidades ejecutoras, en acompañamiento del responsable del componente de mantenimiento en el nivel local, esto para quien cuente con el recurso humano y las calidades, en caso contrario, el jerarca y los titulares subordinados deberán recurrir a los responsables del componente de mantenimiento a nivel regional.

Sedes a las cuales se debe aplicar los criterios para brindar mantenimiento



CAJA COSTARRICENSE DE SEGURO SOCIAL
AUDITORIA INTERNA
Tel. 2539-0821 Fax. 2539-0888
Apdo. 10105

Las unidades ejecutoras que cuenten con sedes para la prestación de sus servicios con condición jurídica como lo son:

- Comodato.
- Préstamo.
- Alquiler.
- Proceso de traslado hacia la CCSS.”

La Licda. Eilym María Fallas Fernández, Administradora a.i. del Área de Salud de Garabito, argumentó:

“Los proyectos de infraestructura del Área de Salud Garabito son tramitados mediante la Dirección Regional en Puntarenas, los mismo son presentados y son ejecutados en conjunto con los Ingenieros de ARIM, ya que en el Área de Salud no se cuenta con el personal capacitado para esta gestión. (...)

El tema del hacinamiento no es nada nuevo para las autoridades institucionales, esto debido a que desde hace varios años se ha venido trabajando en conjunto, para buscar una medida paliativa para la mejora de la Sede del Área de Salud Garabito, sin embargo, hasta el presente año se ha logrado cumplir con los proyectos que ayudaran a mejorar la situación actual de la Sede del Área.”

Las deficiencias en el mantenimiento de la infraestructura obedecen a que la Administración no dispone de un diagnóstico y priorización del estado de los inmuebles para su atención, asimismo no ha implementado acciones efectivas para solventar las necesidades de forma preventiva y correctiva de los inmuebles bajo su responsabilidad.

Los aspectos evidenciados en las edificaciones sujetas a evaluación podrían exponer a esos inmuebles a un deterioro acelerado, aunado a un aumento en los costos de recuperación a futuro; condición que podría afectar la continuidad en la prestación de los servicios de salud, así como una afectación a la en el estado de salud de la población.

4. SOBRE EL CONTROL DE ACTIVOS

Se evidenció debilidades de control interno en la administración y custodia de activos tales como: se determinó la ubicación del monitor de signos vitales placa 977183, activos bajo responsabilidad de funcionarios diferentes a los indicados en el S.C.B.M., cama ginecológica sin placa ni documentación de ingreso al área de salud, incubadora sin uso y unidad dental ubicada en zona exterior del centro de salud.

4.1 Activo no localizado.



CAJA COSTARRICENSE DE SEGURO SOCIAL
AUDITORIA INTERNA
Tel. 2539-0821 Fax. 2539-0888
Apdo. 10105

Esta auditoría, procedió a realizar un inventario de 93 activos⁴ de un total de 1211 registrados en esta unidad programática, en el cual no se logró determinar la ubicación del monitor de signos vitales placa 977183 con un valor actual de ₡ 221, 368.62 (doscientos veinte unos mil trecientos sesenta y ocho colones con 62/100). El Sistema de Control de Bienes y Muebles de la C.C.S.S. muestra que la responsable de este activo es la funcionaria Marina Godínez Álvarez, Auxiliar de enfermería.

El *“Instructivo que regula los faltantes y sobrantes de activos y suministros en la C.C.S.S”* indica al respecto:

“De la responsabilidad en caso de presentarse un Faltante y Sobrante de Activos, y Suministros.

Todo Jefe de Unidad de Trabajo o el empleado en quien éste delegue, está obligado a responder ante la Caja por el faltante detectado en un inventario, salvo que el mismo se origine en causas justificadas demostradas con documentos probatorios.

Todo funcionario y empleado al cual se le demuestre responsabilidad por una diferencia negativa de activos y suministros está obligado a resarcir los daños patrimoniales a la Institución, independientemente de las acciones disciplinarias que correspondan para cada caso en particular.”

La Ley General de Control Interno, en el artículo 8 dispone sobre el concepto de control interno:

“La Administración Activa debe proteger y conservar el patrimonio público contra cualquier pérdida, despilfarro, uso indebido, irregularidad o acto ilegal (...)”

La Licda. Eilym María Fallas Fernández, Administradora a.i. del Área de Salud de Garabito, argumentó:

“De acuerdo con información suministrada por la Jefatura de Enfermería, indica que el mismo esta ubicado en el EBAIS de Lagunillas, se le solicito certificar y realizar el traslado al Área de Salud Garabito o a la funcionaria encargada en el Puesto de Lagunillas, y certificar que el equipo se encuentra en este lugar (...)”

La no ubicación del monitor de signos vitales, tiene su origen en una debilidad en el sistema de control interno respecto a la administración y custodia de activos, por parte por parte de la responsable de cada activo.

⁴ El 20 de noviembre 2019



CAJA COSTARRICENSE DE SEGURO SOCIAL
AUDITORIA INTERNA
Tel. 2539-0821 Fax. 2539-0888
Apdo. 10105

La situación descrita debilita el sistema de control interno en cuanto a la protección y conservación del patrimonio institucional, lo cual expone los bienes a un riesgo de pérdida o uso indebido, por otra parte, la eventual pérdida de estos bienes puede originar responsabilidad disciplinaria y patrimonial a los funcionarios involucrados.

4.2 Sobre la custodia de los activos.

Esta auditoría, procedió a realizar un inventario de 93 activos⁵ de un total de 1211 registrados en esta unidad programática en la cual se evidenció que 32 activos no estaban bajo la custodia de los funcionarios que se indican en el sistema contable de bienes y muebles institucional. Lo cual representa un 34.4 % de los activos de la muestra selecciona.

Lo anterior se detalla a continuación:

Tabla 4.
Activos bajo custodia de diferente funcionario al indicado en el S.C.B.M.
Área de Salud Garabito

| N° Placa | Descripción | Localización Servicio | Funcionario en responsable en SCBM | Funcionario Responsable en inventario 13-11-19 |
|----------|---|-------------------------|------------------------------------|--|
| 1109107 | Camilla De Transporte | Cubículo De Emergencias | Ronald Mena Arrieta | Cristian Esquivel Pereira |
| 1109106 | Camilla De Transporte | Cubículo De Emergencias | Ronald Mena Arrieta | Cristian Esquivel Pereira |
| 1108423 | Carro De Paro | Cubículo De Emergencias | Ronald Mena Arrieta | Cristian Esquivel Pereira |
| 1110410 | Desfibrilador | Cubículo De Emergencias | Ronald Mena Arrieta | Cristian Esquivel Pereira |
| 1110409 | Desfibrilador | Cubículo De Emergencias | Ronald Mena Arrieta | Cristian Esquivel Pereira |
| 1072594 | Electrocauterio | Cubículo De Emergencias | Ronald Mena Arrieta | Cristian Esquivel Pereira |
| 1032959 | Electrocardiógrafo | Cubículo De Emergencias | Ronald Mena Arrieta | Cristian Esquivel Pereira |
| 1032958 | Electrocardiógrafo | Cubículo De Emergencias | Ronald Mena Arrieta | Cristian Esquivel Pereira |
| 1109499 | Incubadora Para Traslados | Cubículo De Emergencias | Ronald Mena Arrieta | Cristian Esquivel Pereira |
| 922601 | Lámpara Para Cirugía | Cubículo De Emergencias | Ronald Mena Arrieta | Cristian Esquivel Pereira |
| 1195741 | Mesa (Camilla) Exploración Ginecológica | Cubículo De Emergencias | Ronald Mena Arrieta | Cristian Esquivel Pereira |
| 922670 | Mesa Ginecológica | Cubículo De Emergencias | Ronald Mena Arrieta | Cristian Esquivel Pereira |

⁵ El 20 de noviembre 2019



CAJA COSTARRICENSE DE SEGURO SOCIAL
AUDITORIA INTERNA
Tel. 2539-0821 Fax. 2539-0888
Apdo. 10105

| N° Placa | Descripción | Localización Servicio | Funcionario en responsable en SCBM | Funcionario Responsable en inventario 13-11-19 |
|----------|---|-------------------------------|------------------------------------|--|
| 875772 | Monitor De Signos Vitales | Cubículo De Emergencias | Ronald Mena Arrieta | Cristian Esquivel Pereira |
| 1195545 | Set De Diagnostico De Pared | Cubículo De Emergencias | Ronald Mena Arrieta | Cristian Esquivel Pereira |
| 638323 | Ventilador Pulmonar | Cubículo De Emergencias | Ronald Mena Arrieta | Cristian Esquivel Pereira |
| 583062 | Aparato De Rayos X Odontológico | Cubículo Odontología | Bryan Murillo Agüero | Ana Chaves Trejos |
| 1072543 | Compresor Para Unidad | Cubículo Odontología | Bryan Murillo Agüero | Ana Chaves Trejos |
| 1112788 | Gabinets Con Puertas Abatibles | Cubículo Odontología | Bryan Murillo Agüero | Ana Chaves Trejos |
| 1112786 | Mostrador Con Pileta | Cubículo Odontología | Bryan Murillo Agüero | Ana Chaves Trejos |
| 1195595 | Rayos X Dental | Cubículo Odontología | Bryan Murillo Agüero | Ana Chaves Trejos |
| 1195619 | Selladora De Papl | Cubículo Odontología | Bryan Murillo Agüero | Ana Chaves Trejos |
| 746690 | Unidad Dental Completa. | Cubículo Odontología | Bryan Murillo Agüero | Ana Chaves Trejos |
| 746687 | Unidad Ultrasónica | Cubículo Odontología | Bryan Murillo Agüero | Ana Chaves Trejos |
| 1112660 | Sistema De Generador Electrica Para Emergencias | Ebais Quebrada Ganado | Carol Peraza Rojas | Karla Quesada Castro |
| 803920 | Switch 4500 Pwr26-Port | Ebais Quebrada Ganado | Carol Peraza Rojas | Karla Quesada Castro |
| 746648 | Televisor De 26" Con Pantalla Lcd | Ebais Quebrada Ganado | Carol Peraza Rojas | Karla Quesada Castro |
| 977183 | Monitor De Signos Vitales | Preconsulta Herradura | Marina Godínez Alvarez | Gilberth Marchena Marchena |
| 1226535 | Monitores De Signos Vitales | Preconsulta Herradura | Marina Godínez Alvarez | Gilberth Marchena Marchena |
| 806909 | Monitor De Signos Vitales | Preconsulta Jaco Centro | Zenith Rivera González | Gilberth Marchena Marchena |
| 1226536 | Monitores De Signos Vitales | Preconsulta Jaco Centro | Zenith Rivera González | Gilberth Marchena Marchena |
| 922604 | Monitor De Signos Vitales | Preconsulta Quebrada Amarilla | Marco Ulate Ramírez | Gilberth Marchena Marchena |
| 1226537 | Monitores De Signos Vitales | Preconsulta Quebrada Amarilla | Marco Ulate Ramírez | Gilberth Marchena Marchena |



CAJA COSTARRICENSE DE SEGURO SOCIAL
AUDITORIA INTERNA
Tel. 2539-0821 Fax. 2539-0888
Apdo. 10105

Manual de Normas y Procedimientos Contables y Control de Activos Muebles, del 26 enero 2017, indica:

“11.2 Cuidado

El cuidado de la buena condición de funcionamiento del activo es obligación del responsable del mismo, cualquier desperfecto en el mismo debe ser reportado de inmediato al superior del servicio para que tome las medidas correctivas pertinentes.

a) Cuidado del activo

Entenderemos cuidado como guardar, ubicar, proteger, conservar y la acción de vigilar por el buen funcionamiento del activo asignado.

14. Responsable de reportar movimiento de inventario

14.2. Responsable del activo

Es obligación de los responsables de activos de reportar a los Coordinadores de Activos cualquier movimiento físico que sufran sus activos.

14.3 Coordinador de Activos

El coordinador de activos es el responsable de realizar los movimientos contables y de control (localización, responsable) requeridos.”

La Licda. Eilym María Fallas Fernández, Administradora a.i. del Área de Salud de Garabito, argumentó:

“A partir del 01 de noviembre del presente año, el me indican que Dr. Christian Esquivel Pereira asumió la coordinación del Servicios de Emergencias, igualmente se le solicitara a la Dirección Médica instruir a la funcionaria Sra. Dayana Ibarra Mesen encargada de activos, realizar el traslado de los activos del Dr. Ronald Mena Arrieta al suscrito.

Igualmente, en el caso de los activos a nombre del Dr. Bryan Murillo Agüero, solicitar el traslado de estos a la Dra. Ana Fabiola Chaves Trejos, esto debido a que la funcionaria inicio labores en el Servicios de Odontología a partir del mes de Setiembre.

En el caso de los activos del Servicio de Enfermería se le solicitara a la funcionaria Dra. Karolina Sandi Rojas, la revisión del inventario del Servicio a cargo, a realizar la ubicación de estos y responsabilizar a cada uno de los encargados de los mismo, establecer los inventarios de acuerdo con lo indicado en el Manual de Activos de la institución.”

Es criterio de esta auditoría que lo anterior se debe a una débil gestión por parte de los responsables de activos, coordinadora de activos y administración para realizar solicitar, gestionar y autorizar los cambios de responsables en cada activo cuando así se requiera.



CAJA COSTARRICENSE DE SEGURO SOCIAL
AUDITORIA INTERNA
Tel. 2539-0821 Fax. 2539-0888
Apdo. 10105

Una inoportuna de actualización de los responsables de cada en el registro del S.C.B.M. genera una imposibilidad de ubicar el activo ágilmente, lo cual podría facilitar un uso inapropiado, uso indebido, perdida o hurto del activo.

4.3 Cama-silla medica sin placa.

Mediante el recorrido de inventario de activos⁶ realizado por esta auditoria se ubicó una cama-silla medica marca *Brewer*, modelo *access high-low exam table 700*, a la cual no se le logró ubicar placa que la identificara con activo de la institución. Al respecto la coordinadora de activos, la Sra. Dayana Ibarra Mesén indicó que no cuenta con documentación del ingreso de dicho equipo médico.



**Ilustración 1. Ilustración 1.
Cama ginecológica sin placa.**



**Ilustración 2. Cama ginecológica sin placa.
Emergencias, Área de Salud Garabito.**

El Reglamento para la tramitación de donaciones a favor de la caja costarricense de seguro social, publicado el 21 febrero 2017, en su capítulo III en cuanto procedimiento de donación indica:

⁶ Realizada el 13 de noviembre 2019



CAJA COSTARRICENSE DE SEGURO SOCIAL
AUDITORIA INTERNA
Tel. 2539-0821 Fax. 2539-0888
Apdo. 10105

*“Artículo 11°— **Del trámite de donación.** Las intenciones de donación a favor de la institución podrán presentarse ante el superior de cualquier dependencia de la CCSS.*

El órgano que reciba una intención de donación deberá trasladarla de inmediato a la unidad de compras para la confección de un expediente administrativo y su respectivo trámite.

Cuando el bien no corresponda a su nivel de usuario, tratándose de medicamentos, equipo o equipamiento destinado a uso de unidades médicas, se le trasladará a la Gerencia respectiva la intención para que se determine el lugar de destino del bien o servicios de acuerdo con la necesidad institucional.

*Artículo 12°— **Del criterio técnico.** De previo a la aceptación e intención de la donación por la instancia competente, deberá la misma gestionar ante el órgano técnico institucional correspondiente, de acuerdo con la naturaleza del bien o servicio, una valoración técnica del bien.*

Dicho criterio deberá ser realizado con base en los antecedentes del trámite, y el criterio versará sobre la necesidad del bien y su funcionalidad, la relación de costos y beneficios, tomando en cuenta la infraestructura, mantenimiento, insumos asociados para el uso del activo, su costo y forma de adquisición y demás condiciones requeridas para su recepción y uso, así como que no cree ningún tipo de dependencia futura producto de la donación, de forma que no se observe una necesidad de realizar una erogación mayor a la que pueda proyectar la Administración en caso de adquirirlo mediante trámites y fondos propios, tampoco podrá el donante condicionar en modo alguno el fin que la administración decida dar al bien o servicio donado. Específicamente, si la donación versa sobre medicamentos, deberá hacerse referencia a calidad, eficiencia y seguridad de los mismos.”

La Licda. Eilym María Fallas Fernández, Administradora a.i. del Área de Salud de Garabito, argumentó:

“El equipo medico fue donado por la Municipalidad de Garabito en el año 2018, sin embargo, no se cuenta con expediente como fue adquirido, se le indicara al Director Médico iniciar con los trámites para la donación de este, además que solicite ante la Municipalidad de Garabito el expediente de compra para proceder con la inclusión de este al inventario institucional.”

Es criterio de esta auditoría que el ingreso de un equipo médico al centro de salud sin mediar la gestión administrativa correspondiente se debe a una omisión a la normativa institucional, por parte de la Lic. Xinia Zamora Montes, Administradora del Área de Salud.

El ingresar un equipo médico al Área de Salud de Garabito, sin gestionar los estudios y documentación correspondiente podría generar que se reciban donaciones de las cuales no se tienen una necesidad, espacio para ubicarlas, capacidad de mantenimiento. Además, podría generar una dependencia futura donde se deban adquirir repuestos o mantenimiento para garantizar su buen funcionamiento, y comprometan recursos presupuestarios no contemplados.



CAJA COSTARRICENSE DE SEGURO SOCIAL
AUDITORIA INTERNA
Tel. 2539-0821 Fax. 2539-0888
Apdo. 10105

4.4 Incubadora y unidad dental sin uso

Mediante el recorrido de inventario de activos⁷ realizado por esta auditoría se ubicó una incubadora en desuso, la incubadora para traslados placa 1109499, la cual está ubicada cerca de los servicios sanitarios para usuarios, cubierta con una sabana. Dicho activo ingreso a la unidad el 26 de octubre de 2017, con un valor actual de ₡ 10,398,314.15 (diez millones trescientos noventa y ocho mil trescientos catorce colones con 15/100). Se logra observar como parte de los accesorios de la incubadora se encuentra dentro de sí misma, sin haber sido utilizada. Además, la garantía venció el 28 de setiembre 2019.



Ilustración 3.
Incubadora en aparente desuso.



Ilustración 4.
Incubadora en aparente desuso.

También se logró ubicar en la zona exterior del inmueble la unidad dental placa 746690, ubicada al lado de la zona adecuada como comedor de funcionarios, cercana a la malla perimetral del Área de Salud. La cual tiene un valor actual de 1,242,359.95 colones (un millón doscientos cuarenta y dos mil trescientos cincuenta y nueve colones con 95/100).

⁷ Realizada el 13 de noviembre 2019



CAJA COSTARRICENSE DE SEGURO SOCIAL
AUDITORIA INTERNA
Tel. 2539-0821 Fax. 2539-0888
Apdo. 10105



Ilustración 5.
Unidad dental al exterior del centro de salud.



Ilustración 6.
Unidad dental Ubicada en exterior del inmueble.

Las Normas de Control Interno para el Sector Público indica en el punto 1.2, inciso a, sobre los objetivos del control interno:

*“El SCI de cada organización debe coadyuvar al cumplimiento de los siguientes objetivos:
a. **Proteger y conservar el patrimonio público contra pérdida, despilfarro, uso indebido, irregularidad o acto ilegal.** El SCI debe brindar a la organización una seguridad razonable de que su patrimonio se dedica al destino para el cual le fue suministrado, y de que se establezcan, apliquen y fortalezcan acciones específicas para prevenir su sustracción, desvío, desperdicio o menoscabo.”*

El artículo 46, inciso d, del Reglamento Interior de la Caja Costarricense de Seguro Social señala:

“d. Conservar en buen estado las maquinarias, instrumentos y útiles que se les entreguen para la ejecución de las labores, y velar porque no sufran mayor deterioro que el normal que exige el trabajo; y restituir al jefe respectivo, o a la persona que se haya de signado para ello, en la oportunidad debida, los materiales no usados o de desecho. Serán responsables por el mal uso que por su culpa hagan de los materiales, útiles e instrumentos, vehículos o maquinarias a su cargo. El trabajador que por su culpa debidamente comprobada pierda, deteriore, no pueda dar razón de un objeto de uso en su trabajo o entregado a su exclusiva custodia, deberá pagar el valor de costo o de reparación del mismo, el cual se le deducirá de su salario en no menos de cuatro amortizaciones o períodos de pago...”



CAJA COSTARRICENSE DE SEGURO SOCIAL
AUDITORIA INTERNA
Tel. 2539-0821 Fax. 2539-0888
Apdo. 10105

La Licda. Eilym María Fallas Fernández, Administradora a.i. del Área de Salud de Garabito, argumentó:

“La incubadora de acuerdo con información verbal suministrada por el Dr. Cristian Esquivel Pereira, e indica que el activo no ha sido utilizado, ya que los partos atendidos no ameritan el traslado en el mismo, el día 20 de noviembre del presente año se le realizaron pruebas para el correcto funcionamiento de la misma, en presencia del personal médico de emergencias, el equipo si funciona, sin embargo, que deben de realizar pruebas, se le instruyó al Dr. Cristian Esquivel Pereira que el equipo debe de permanecer en el Área de Emergencias, y encender una vez a la semana como mínimo para evitar el deterioro de la misma.

El cambio de la Unidad Dental se realizó el día 12 de noviembre, la misma se ubicó en el Área mencionada, debido a que actualmente no se cuenta con el espacio listo para ser instalada. Se está gestionando el acondicionamiento de un consultorio odontológico en el EBAIS de Quebrada Ganado, esto para que el personal médico realice visita una vez a la semana al EBAIS, la población adscrita al Área de Salud Garabito del sector del distrito de Tárcoles, comprendiendo a los usuarios del sector de Bijagual, Lagunillas y la población de Quebrada Ganado.”

La situación descrita con respecto a los activos retirados obedece a que la Administración Activa no ha adoptado las acciones necesarias ubicar adecuadamente y de forma oportuna los activos mencionados, sin gestionar lo preciso para su mayor aprovechamiento de estos activos en la prestación de los servicios de salud.

Lo anterior podría generar pérdida, subutilización, uso indebido o irregular de los activos que se encuentran almacenados sin uso en las áreas comunes del Área de Salud, además, por su ubicación podrían ocasionar que hurten accesorios de los equipos, ya que usuarios y funcionarios tienen fácil acceso a ellos.

4.5 Activos depreciados

De acuerdo con el Sistema Contable de Bienes Muebles institucional, en el Área Salud Garabito, de los 1211 activos registrados, 339 (28.0 %) ⁸ se encuentran totalmente depreciados, es decir, su valor se encuentra en cero.

Aunado a esto, de los 339 activos depreciados, 54 activos de estos (16.0 %) ⁹ están relacionados directamente con la atención a pacientes, los cuales no disponen de mantenimiento preventivo, según se detalló en el hallazgo 1.2 del presente informe. Por ejemplo, balanzas, equipos de diagnóstico portátiles, monitores de signos, oxímetros, negatoscopios, nebulizadores, incubadora, entre otros.

⁸ Ver anexo 2.

⁹ Ver anexo 3.



CAJA COSTARRICENSE DE SEGURO SOCIAL
AUDITORIA INTERNA
Tel. 2539-0821 Fax. 2539-0888
Apdo. 10105

La ley General de Control Interno señala:

“Artículo 8º—Concepto de sistema de control interno. Para efectos de esta Ley, se entenderá por sistema de control interno la serie de acciones ejecutadas por la administración activa, diseñadas para proporcionar seguridad en la consecución de los siguientes objetivos:

a) Proteger y conservar el patrimonio público contra cualquier pérdida, despilfarro, uso indebido, irregularidad o acto ilegal. [...]

La Licda. Eilym María Fallas Fernández, Administradora a.i. del Área de Salud de Garabito, argumentó:

“En el caso del equipo médico se le solicitara al Ing. Paolo Cesar Camacho de la Dirección Regional, el criterio y la valoración de estos, además que para poder incluir los equipos de médicos en las compras por medio del Fondo Recuperación Equipos Medico (FREM), las placas deben de encontrarse en uso en el sistema de Bienes e Inmuebles Institucionales, por lo que a través de los años se ha venido realizando una serie de adquisiciones de equipo médico por este fondo.

En el caso de los equipos industriales se realizará una revisión de los mismos, ya que en la mayor parte de los equipos son de oficina y actualmente se encuentra en buenas condiciones y no se encuentran obsoletos, no obstante, se solicitará a las autoridades competentes realizar un análisis del estado y si se encuentran obsoletos realizar el trámite para la sustitución.”

Es criterio de esta auditoría que el tener el 339 activo (28.0%) depreciados, y dentro de estos 54 activos (16.0%) relacionados con la atención directa al paciente sin mantenimiento preventivo se debe a la inadecuada gestión de activos en su sustitución o revalorización.

Utilizar activos depreciados de atención directa a usuarios compromete la calidad de los diagnósticos y tratamientos de enfermedades que brindan estos. Además, la inadecuada gestión de activos depreciados imposibilita una sustitución o revalorización del activo cuando así lo requiera, y tener una atención adecuada a los usuarios del área de salud.

4.6 Concentración de activos

Se determinó que en el Área de Salud de Garabito 5 funcionarios son responsables de la custodia de 50 o más activos.

En relación con lo anterior, esa unidad programática tiene registrados en el Sistema Contable de Bienes y Muebles 1211 activos, de estos, 351 están concentrados en al menos 5 funcionarios, tal y como se muestra en el siguiente cuadro:



CAJA COSTARRICENSE DE SEGURO SOCIAL
AUDITORIA INTERNA
Tel. 2539-0821 Fax. 2539-0888
Apdo. 10105

**Tabla 5. Concentración de activos.
Área de Salud Garabito.**

| Funcionario | Puesto | Cantidad | Valor actual de total activos |
|--------------------------------|----------------------|----------|-------------------------------|
| Ronald Antonio Mena Arrieta | Médico General | 49 | ₡ 29,517,419.26 |
| Laura Vanessa Arbuola Carvajal | Jefatura Laboratorio | 79 | ₡ 21,461,445.54 |
| Karolina Sandi Rojas | Jefatura enfermería | 64 | ₡ 13,769,513.41 |
| Álvaro Solano Briceño | Médico General | 71 | ₡ 6,230,921.27 |
| Ana Patricia Diaz Centeno | Jefatura Redes | 88 | ₡ 5,054,377.67 |
| Total | | 351 | ₡ 76,033,677.15 |

Las Normas de Control Interno para el Sector Público, apartado 4.3.2 establece sobre la custodia de activos:

“Custodia de activos

La custodia de los activos que cada funcionario utilice normalmente en el desarrollo de sus labores, debe asignársele formalmente. En el caso de activos especialmente sensibles y de aquellos que deban ser utilizados por múltiples funcionarios, la responsabilidad por su custodia y administración también debe encomendarse específicamente, de modo que haya un funcionario responsable de controlar su acceso y uso.”

El artículo 46, inciso d, del Reglamento Interior de la Caja Costarricense de Seguro Social señala:

“d. Conservar en buen estado las maquinarias, instrumentos y útiles que se les entreguen para la ejecución de las labores, y velar porque no sufran mayor deterioro que el normal que exige el trabajo; y restituir al jefe respectivo, o a la persona que se haya de signado para ello, en la oportunidad debida, los materiales no usados o de desecho. Serán responsables por el mal uso que por su culpa hagan de los materiales, útiles e instrumentos, vehículos o maquinarias a su cargo. El trabajador que por su culpa debidamente comprobada pierda, deteriore, no pueda dar razón de un objeto de uso en su trabajo o entregado a su exclusiva custodia, deberá pagar el valor de costo o de reparación del mismo, el cual se le deducirá de su salario en no menos de cuatro amortizaciones o períodos de pago...”

La Licda. Eilym María Fallas Fernández, Administradora a.i. del Área de Salud de Garabito, argumentó:

“Se realizó un análisis si es conveniente que solo un funcionario se encuentre con una alta concentración de activos, y claro está que es imposible que un solo funcionario pueda velar por



CAJA COSTARRICENSE DE SEGURO SOCIAL
AUDITORIA INTERNA
Tel. 2539-0821 Fax. 2539-0888
Apdo. 10105

la custodia de estos, por lo que se revisó los inventarios de cada funcionario y se logró constatar, lo siguiente:

11.1. Ronald Antonio Mena Arrieta: *Es el funcionario coordinador del Servicio de Emergencias, por lo que todos los activos se encuentran a su nombre, sin embargo, se le solicitara a la funcionaria Dayana Ibarra Mesen, realizar el inventario general y realizar la distribución de los activos de acuerdo con el personal del Servicio, ya que el Servicio cuenta con dos médicos fijo en el Servicio y personal de Enfermería.*

11.2. Laura Vanessa Arbuola Carvajal: *En el caso del Servicio de Laboratorio, se cuenta con un registro interno de la responsabilidad que tiene cada funcionario en el resguardo de los activos que utilizan en las funciones diarias, sin embargo, se realizará la división a nivel de sistema de activos y que cada uno realice la custodia de los activos.*

11.3. Karolina Sandi Rojas: *Se verifico el número de activos que tiene a cargo y se constató que se debe de realizar la toma del inventario, y ubicar los mismos de acuerdo con la ubicación y responsabilizar al usuario que los utiliza diariamente.*

11.4. Alvaro Solano Briceño: *En el caso del este funcionario, el mismo tiene a cargo tres EBAIS, por lo que la concentración de activos es muy alta, ya que cuenta a su cargo con el EBAIS de Tárcoles y los Puestos de Visita Periódica de Lagunillas y Bijagual. Se revisará de igual manera con exactitud los activos que maneja a su cargo y se valorara realizar la distribución de estos, a los funcionarios titulares que laboran en el EBAIS.*

11.5. Ana Patricia Diaz Centeno: *La jefatura de Registros Médicos el personal es de terceros, por lo que la mayor parte de los activos de este servicio se encuentran a nombre de la ella. Igualmente, indico que se realizara una revisión de los inventarios para verificar la distribución.*

Cabe mencionar, que se tomaran acciones para regular el manejo y responsabilizar a los funcionarios que laboran en el Área de Salud Garabito sobre el adecuado manejo de los activos en la institución de acuerdo con lo que dicta la Normativa Institucional.”

La concentración de activos en unos pocos funcionarios no responde a las sanas prácticas administrativas, al no existir -en apariencia- una adecuada asignación de los bienes utilizados por el personal para el desarrollo de sus labores habituales, además no se aportó a esta auditoria en estos casos cual es el mecanismo de control interno utilizados por estos funcionarios para garantizar la adecuada custodia, uso y localización de los activos asignados.

La situación descrita debilita el objetivo de control interno, respecto a la protección y conservación del patrimonio contra pérdida o uso indebido, además de un riesgo en la perdida, hurto, robo, uso irregular de los activos en estas condiciones.



CAJA COSTARRICENSE DE SEGURO SOCIAL
AUDITORIA INTERNA
Tel. 2539-0821 Fax. 2539-0888
Apdo. 10105

CONCLUSIONES

La Caja Costarricense de Seguro Social tiene entre sus principales objetivos mejorar la calidad y cobertura de los servicios que brinda, con énfasis a la población más pobre y vulnerable. Para ello, es necesario fortalecer la ejecución de las actividades de mantenimiento de la infraestructura física de carácter preventivo y correctivo que garantice las condiciones físicas apropiadas para la gestión de los establecimientos y la atención de salud.

El presente estudio permitió evidenciar debilidades en la gestión del mantenimiento de la infraestructura, sistemas electromecánicos, equipos mecánicos y equipos médicos tanto del Área de Salud de Garabito como de los Ebáis y Puestos de Visita Periódica suscritos a esta.

En este sentido, no dispone de una planificación anual, programas de mantenimiento de infraestructura y equipo médico, rutinas de mantenimiento para infraestructura y equipo médico, lo que debilita la gestión y la oportuna intervención de mantenimiento.

Además, el equipo médico no dispone de mantenimiento preventivo. En cuanto a sistemas de información, el Área de Salud no se ha implementado el "*Sistema de Operación, Control y Mantenimiento*" (SOCO) el cual es el sistema institucional para la gestión del mantenimiento.

Por otro lado, se detectaron subejecuciones presupuestarias en la partida 2152 "Mantenimiento y reparación de maquinaria y equipo de oficina", 2153 "Mantenimiento y reparación de equipos de transporte por terceros", 2154 "Mantenimiento y reparación de otros equipos", entre los períodos 2016 y 2018.

Respecto a la gestión de activos esta auditoría detectó debilidades que requieren la gestión de la administración para lograr ser subsanadas. Esta auditoría para procedió a realizar un inventario de activos por medio de la selección de una muestra de 93, de los cuales no se logró ubicar un monitor de signos vitales.

También, se determinó que en el Área de Salud de Garabito 5 funcionarios tienen una concentración de activos mayor a 50 de estos, por lo que el 30 % de los activos están concentrados en menos 5 de los funcionarios. Así como activos de atención directa a pacientes totalmente depreciados ni mantenimiento preventivo.

Se evidenció que en el Área de Salud de Garabito poseen una incubadora sin ser utilizada, ubicada en una zona de tránsito de pacientes, además una unidad dental ubicada en una zona exterior del centro de salud, cercana a la malla perimetral.

Se detectaron omisiones normativas tales como el uso de una cama ginecológica sin ser plaqueada ni tener registro de su donación o compra, activos que no están bajo la responsabilidad que indican los registros del S.C.B.M.



CAJA COSTARRICENSE DE SEGURO SOCIAL
AUDITORIA INTERNA
Tel. 2539-0821 Fax. 2539-0888
Apdo. 10105

De conformidad con los resultados obtenidos en la presente evaluación, se evidencia que las autoridades y responsables de los procesos mantenimiento y control de activos, no han ejecutado las acciones necesarias para garantizar razonabilidad del control interno en los temas evaluados, lo cual podría generar que la prestación de los servicios de salud no sea eficiente, eficaz, oportuna y de calidad.

RECOMENDACIONES

AL DR. WILBURG DIAZ CRUZ, EN CALIDAD DE DIRECTOR DE LA RED INTEGRADA DE PRESTACIÓN DE SERVICIOS DE SALUD PACIFICO CENTRAL, O A QUIEN OCUPE SU LUGAR

1. De conformidad con el hallazgo 1.1 del presente informe, girar instrucción al Área Regional de Ingeniería y Mantenimiento (ARIM) para que en coordinación con el Administradora del Área de Salud de Garabito elaborar el plan anual, el programa preventivo de mantenimiento y rutinas de las labores de mantenimiento, lo anterior de conformidad a lo estipulado por la D.M.I.

Para acreditar el cumplimiento de esta recomendación se debe remitir a esta auditoria copia del plan anual, el programa preventivo de mantenimiento y rutinas de las labores de mantenimiento, su posterior implementación quedara bajo la responsabilidad de la administradora del Área de Salud De Garabito. Lo anterior con el fin de mejorar el control interno en la gestión de mantenimiento.

Plazo 12 meses.

2. De conformidad con el hallazgo 1.2 y 4.5, girar instrucción al Área Regional de Ingeniería y Mantenimiento (ARIM) para que en coordinación con el Administradora del Área de Salud de Garabito , establecer un plan remedial para gestionar lo necesario para que se le proporcione mantenimiento preventivo principalmente a los activos de atención directa al usuario, esto según previo análisis técnico, así como mantenimiento preventivo al sistema de bombeo de agua potable y planta de tratamiento de aguas residuales y otros que considere la administración.

Para acreditar el cumplimiento de esta recomendación se debe remitir a esta auditoria copia del análisis requerido para determinar que activos requieren mantenimiento preventivo, y copia de plan remedial para brindar dicho mantenimiento. Su posterior ejecución y cumplimiento quedara bajo la responsabilidad de la Dirección de la Red Integrada De Prestación de Servicios de Salud Pacifico Central, así como de la Administrador del Área de Salud De Garabito. Lo anterior con el fin de evitar averías y aceleramiento del deterioro de los equipos y sistemas mencionados. **Plazo 6 meses.**



CAJA COSTARRICENSE DE SEGURO SOCIAL
AUDITORIA INTERNA
Tel. 2539-0821 Fax. 2539-0888
Apdo. 10105

- De conformidad con el hallazgo 3 del presente informe, girar instrucción al Área Regional de Ingeniería y Mantenimiento (ARIM) para que, en conjunto con el Administrador del Área de Salud de Garabito, realizar un diagnóstico y plan remedial donde se detallen las acciones y plazos necesarios para subsanar las condiciones de la infraestructura en Área de Salud de Garabito, E.B.A.I.S. y Puestos de visita periódica expuestas en dicho hallazgo.

Para acreditar el cumplimiento de esta recomendación se debe remitir a esta auditoria copia del diagnóstico y plan remedial solicitado, su posterior implementación quedara bajo la responsabilidad de la administradora del Área de Salud De Garabito. Lo anterior con el fin de mejorar la infraestructura del Área de Salud de Garabito, E.B.A.I.S. y Puestos de visita periódica y proteger el patrimonio institucional.

Plazo 6 meses.

AL LIC. XINIA ZAMORA MONTES, EN CALIDAD DE ADMINISTRADORA DEL ÁREA DE SALUD DE GARABITO, O A QUIEN OCUPE SU LUGAR

- De conformidad con el hallazgo 1.3 gestionar lo necesario para implementar el Sistema de Operación, Control y Mantenimiento institucional (SOCO).

Para acreditar el cumplimiento de esta recomendación se debe remitir a esta auditoria copia de lo gestionado para la implementación del sistema de información institucional de mantenimiento. Su posterior implementación quedara bajo la responsabilidad de la Administrador del Área de Salud De Garabito. Lo anterior con el fin de contar con un sistema de información que brinde datos fiables y de control de la gestión de mantenimiento.

Plazo 1 mes.

- De acuerdo con el hallazgo 4.1 del presente informe, en conjunto con el coordinador de activos realizar un análisis del monitor faltante y determinar el motivo por el que no fue hallado en la revisión realizada por esta auditoría. Según los resultados de este análisis tomar las medidas que a derecho correspondan según la normativa institucional.

Para acreditar el cumplimiento de esta recomendación se debe remitir a esta auditoria copia del análisis realizado y copia de las acciones tomadas al respecto, por cuanto el fin de la recomendación es garantizar la adecuada custodia los activos institucionales.

Plazo 2 meses.



CAJA COSTARRICENSE DE SEGURO SOCIAL
AUDITORIA INTERNA
Tel. 2539-0821 Fax. 2539-0888
Apdo. 10105

6. De conformidad con el hallazgo 4.2 del presente informe, en conjunto con el coordinador de activos realizar un análisis de la concentración de activos en los funcionarios mencionados, y determinar si se justifica la asignación de esa cantidad de activos a estos funcionarios, en que caso que no se justifique gestionar lo que corresponda para garantizar la protección y conservación del patrimonio público contra pérdida, despilfarro, uso indebido, irregularidad o acto ilegal.

Para acreditar el cumplimiento de esta recomendación se debe remitir a esta auditoria copia del análisis realizado, así como de las medidas adoptadas a raíz de este. Lo anterior con el fin de proteger el patrimonio institucional.

Plazo 4 meses.

7. De conformidad con el hallazgo 4.4 del presente informe, en conjunto con el coordinador de activos, gestionar lo necesario para no tener activos ubicados en zona inadecuadas con riesgo de hurto o accidentes, así como sacarles el mayor provecho posible.

Para acreditar el cumplimiento de esta recomendación se debe remitir a esta auditoria copia los documentos que evidencien los gestionado. Lo anterior con el fin aprovechar los activos institucionales que aún están en funcionamiento.

Plazo 4 meses.

8. De conformidad con el hallazgo 4.2 del presente informe, en conjunto con el coordinador de activos y los funcionarios responsables gestionar lo necesario para que los responsables reales de cada activo en Área de Salud coincidan con el registro del S.C.B.M. institucional. Así implementar las medidas necesarias para que los activos que son de uso compartido tengan un registro de su utilización.

Para acreditar el cumplimiento de esta recomendación se debe remitir a esta auditoria copia los documentos que evidencien los gestionado. Lo anterior con el fin aprovechar los activos institucionales que aún están en funcionamiento.

Plazo 4 meses.

9. De conformidad con el hallazgo 4.3 del presente informe, realizar un revisión de todos los artefactos, equipo médico, muebles, electrodomésticos, equipos mecánicos, equipos industriales dentro del Área de Salud, EBAIS y Puestos de visita periódica y verificar que se encuentren debidamente plaqueados y registrados en S.C.B.M.. De lo contrario proceder según la normativa institucional.



CAJA COSTARRICENSE DE SEGURO SOCIAL
AUDITORIA INTERNA
Tel. 2539-0821 Fax. 2539-0888
Apdo. 10105

Para acreditar el cumplimiento de esta recomendación se debe remitir a esta auditoria copia los documentos que evidencien los gestionado. Lo anterior con el fin aprovechar los activos institucionales que aún están en funcionamiento.

Plazo 4 meses.

10. De conformidad con el hallazgo 2.1, 2.2 Y 2.3 del presente informe, realizar un análisis de las razones por las cuales se subejecutaron dichas partidas presupuestarias, y realizar un plan remedial en que se detalles las medidas a tomar para lograr la mayor ejecución de recursos asignados en estas partidas.

Para acreditar el cumplimiento de esta recomendación se debe remitir a esta auditoria copia los documentos que evidencien los gestionado. Lo anterior con el fin aprovechar institucionales.

Plazo 4 meses.

COMENTARIO

De conformidad con lo establecido en el artículo 45 del Reglamento de Organización y Funcionamiento de la Auditoría Interna, los alcances del presente informe se comentaron el 06 de diciembre 2019 y 11 de diciembre 2019 con el Dr. Wilburg Díaz Cruz, Director de Red Integrada de Prestación de Servicios de Salud Pacífico Central, el Dr. Luis Sanabria Brenes, Director Médico del Área de Salud Garabito y la Licda. Eilym Fallas Fernández, Administradora a.i. del Área de Salud Garabito.

ÁREA GESTIÓN OPERATIVA

Lic. Roy Manuel Juárez Mejías
JEFE DE SUBÁREA

RJM/ams



CAJA COSTARRICENSE DE SEGURO SOCIAL
AUDITORIA INTERNA
Tel. 2539-0821 Fax. 2539-0888
Apdo. 10105

ANEXO 1

Condiciones de infraestructura en Área de Salud de Garabito

| Resultado de inspección efectuada a la infraestructura del edificio Área de salud Garabito entre el 10 y el 11 de setiembre 2019. | | | |
|---|---------------------------------|--|-------------|
| Centro | Área | Condición Encontrada | Fotografías |
| Área de salud Garabito | Bodega Farmacia | Hacinamiento de cajas. | 1,2,3,4,5,6 |
| | Afuera de la bodega de farmacia | Cajas con suero que no caben en bodega de | 7,8 |
| | Zona de sistema bombeo | Almacenamiento de cajas en el sitio de sistema de bombeo | 9,10 |
| | Bodega Bienes y servicios | Hacinamiento de cajas. | 11,12,13,14 |
| | Zona exterior a calle principal | Ventana dañada | 15 |
| | | Instalación eléctrica sin entubar y expuesta | 16 |
| | Inyectables | Instalación eléctrica sin entubar y expuesta | 17 |
| | Odontología | Hacinamiento entre muebles, equipo y suministros. | 18,19,20 |
| | | Cielorraso manchado por aparente humedad | 21 |
| | Transportes | Hacinamiento en oficina de transportes | |
| | Emergencias | Espacio reducido en área de emergencias | |
| | Comedores empleados | Espacio insuficiente comedor | |
| | Techo | estado del techo y canoas | |



CAJA COSTARRICENSE DE SEGURO SOCIAL
AUDITORIA INTERNA
Tel. 2539-0821 Fax. 2539-0888
Apdo. 10105

| Resultado de inspección efectuada a la infraestructura del edificio Área de salud Garabito entre el 10 y el 11 de setiembre 2019. | | | |
|---|-------------|--|-------------|
| Centro | Área | Condición Encontrada | Fotografías |
| EBÁIS Bijagual | Exterior | Pintura exterior desgastada y con raspones | 22,23 |
| | Exterior | Puerta visiblemente deteriorada | 24 |
| | Exterior | Silla en mal estado | 25 |
| | Baño | No cumple con ley 7600 | 26 |
| | Cocina | Refrigeradora deteriorada sin placa | 27 |
| | Recinto | Recinto con camilla dividida por un manta | 28,29 |
| | Pasillo | Extintor sin área de aproximación | 30 |
| Puesto de visita periódica Lagunilla | Exterior | No se encuentra perimetralmente totalmente cerrado | 31 |
| | Exterior | Pared dañada | 32 |
| | Baño | No cumple con ley 7600 en cuanto a barras | 33 |
| | Registros | Puerta de acceso menor a 70 cm | 34 |
| | Registros | Expedientes almacenados sin estantes | 35 |
| | Consultorio | Paredes con fisuras | 36 |
| | Consultorio | Camilla con herrumbre | 36 |
| | Consultorio | Paredes con fisuras y daños | 37 |
| | Cocina | Microondas sobre bloques de construcción | 38 |
| | Cocina | Mueble de fregadero deteriorado | 39 |



CAJA COSTARRICENSE DE SEGURO SOCIAL
AUDITORIA INTERNA
Tel. 2539-0821 Fax. 2539-0888
Apdo. 10105

| Resultado de inspección efectuada a la infraestructura del edificio Área de salud Garabito entre el 10 y el 11 de setiembre 2019. | | | |
|---|---|--|-------------|
| Centro | Área | Condición Encontrada | Fotografías |
| Puesto de visita periódica Mataplatáno | Exterior | Acceso de desde la calle principal no cumple con Ley 7600, en cuanto material del piso, pendiente de la rampa y baranda. | 40 |
| | Techo | Techo sin canoas | 41 |
| | Corredor | Columnas de palos de madera | 42 |
| | Consultorio | Balanza visiblemente deteriorada sin mantenimiento | 43 |
| | Consultorio | Camilla y grada con herrumbre sin mantenimiento | 44 |
| | Área de espera | Puerta manchada | 45 |
| | Baño | Lavatorio no cumple con ley 7600, con tubería mecánica expuestas | 46 |
| | Baño | Lavatorio no cumple con ley 7600, con tubería mecánica expuestas | 47 |
| | Exterior | Ventana sin celosías | 48 |
| | Baño exterior | No cumple con ley 7600 | 49 |
| | Exterior | Accesos entre techo y cielorraso. Alero en mal estado, pintura exterior de paredes manchadas | 50 |
| Exterior | Colación de medidor no cumple con Código eléctrico en cuanto pedestal y acceso. | 51 | |



CAJA COSTARRICENSE DE SEGURO SOCIAL
AUDITORIA INTERNA
Tel. 2539-0821 Fax. 2539-0888
Apdo. 10105

| Resultado de inspección efectuada a la infraestructura del edificio Área de salud Garabito entre el 10 y el 11 de setiembre 2019. | | | |
|---|-------------------|---|-------------|
| Centro | Área | Condición Encontrada | Fotografías |
| | Exterior | Cable eléctrico expuesto sin tubería de canalización con alto peligro de contacto con usuarios o funcionarios u otro elemento conductor de corriente eléctrica. Riesgo de incendio. | 52 |
| EBÁIS Quebrado Ganado | Exterior | Pintura exterior desgastada y con raspones | 53 |
| | Exterior | Cableado expuesto | 54 |
| | Registros médicos | Hacinamiento de expedientes, no hay 1 m de espacio entre estante y estante. | 55 |
| | Pasillo | paredes interiores con raspones y pintura deteriorada | 56 |
| | Equipo | Doppler Vascular deteriorado sin mantenimiento (875779) | 57 |
| | Equipo | Electrocardiógrafo deteriorado sin mantenimiento (746646) | 58,59 |
| | Consultorio | Cielo con raspones y desprendido | 60 |
| | Consultorio | Equipo de Aire accionado deteriorado | 61 |
| | Pasillo | Extintores sin zona de aproximación | 62,63 |



CAJA COSTARRICENSE DE SEGURO SOCIAL
AUDITORIA INTERNA
Tel. 2539-0821 Fax. 2539-0888
Apdo. 10105



Fotografía 1



Fotografía 2



Fotografía 3



Fotografía 4



CAJA COSTARRICENSE DE SEGURO SOCIAL
AUDITORIA INTERNA
Tel. 2539-0821 Fax. 2539-0888
Apdo. 10105



Fotografía 5



Fotografía 6



Fotografía 7



Fotografía 8



CAJA COSTARRICENSE DE SEGURO SOCIAL
AUDITORIA INTERNA
Tel. 2539-0821 Fax. 2539-0888
Apdo. 10105



Fotografía 9



Fotografía 10



Fotografía 11



Fotografía 12



CAJA COSTARRICENSE DE SEGURO SOCIAL
AUDITORIA INTERNA
Tel. 2539-0821 Fax. 2539-0888
Apdo. 10105



Fotografía 13



Fotografía 14



Fotografía 15



Fotografía 16



CAJA COSTARRICENSE DE SEGURO SOCIAL
AUDITORIA INTERNA
Tel. 2539-0821 Fax. 2539-0888
Apdo. 10105



Fotografía 17

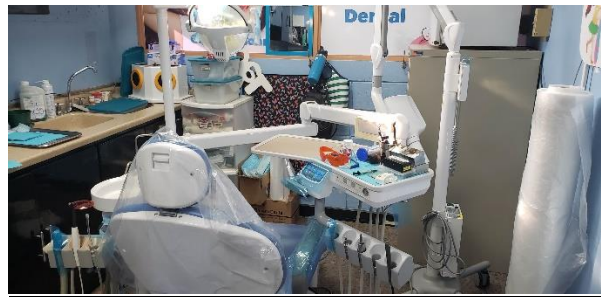

Fotografía 18



Fotografía 19



Fotografía 20



CAJA COSTARRICENSE DE SEGURO SOCIAL
AUDITORIA INTERNA
Tel. 2539-0821 Fax. 2539-0888
Apdo. 10105



Fotografía 21



Fotografía 22



Fotografía 23



Fotografía 24



CAJA COSTARRICENSE DE SEGURO SOCIAL
AUDITORIA INTERNA
Tel. 2539-0821 Fax. 2539-0888
Apdo. 10105



Fotografía 25



Fotografía 26



Fotografía 27



Fotografía 28



CAJA COSTARRICENSE DE SEGURO SOCIAL
AUDITORIA INTERNA
Tel. 2539-0821 Fax. 2539-0888
Apdo. 10105



Fotografía 29



Fotografía 30



Fotografía 31



Fotografía 32



CAJA COSTARRICENSE DE SEGURO SOCIAL
AUDITORIA INTERNA
Tel. 2539-0821 Fax. 2539-0888
Apdo. 10105



Fotografía 33



Fotografía 34



Fotografía 35

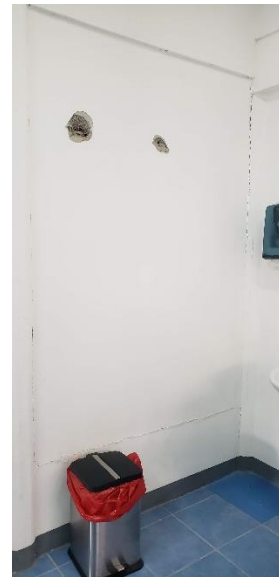

Fotografía 36



CAJA COSTARRICENSE DE SEGURO SOCIAL
AUDITORIA INTERNA
Tel. 2539-0821 Fax. 2539-0888
Apdo. 10105



Fotografía 37



Fotografía 38



Fotografía 39



Fotografía 40



CAJA COSTARRICENSE DE SEGURO SOCIAL
AUDITORIA INTERNA
Tel. 2539-0821 Fax. 2539-0888
Apdo. 10105



Fotografía 41



Fotografía 42



Fotografía 43



Fotografía 44



CAJA COSTARRICENSE DE SEGURO SOCIAL
AUDITORIA INTERNA
Tel. 2539-0821 Fax. 2539-0888
Apdo. 10105



Fotografía 45



Fotografía 46



Fotografía 47



Fotografía 48



CAJA COSTARRICENSE DE SEGURO SOCIAL
AUDITORIA INTERNA
Tel. 2539-0821 Fax. 2539-0888
Apdo. 10105



Fotografía 49



Fotografía 50



Fotografía 51



Fotografía 52



Fotografía 53

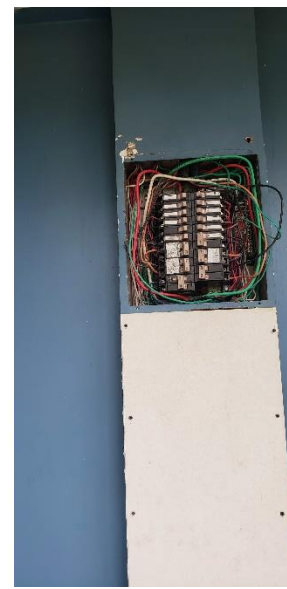

Fotografía 54



CAJA COSTARRICENSE DE SEGURO SOCIAL
AUDITORIA INTERNA
Tel. 2539-0821 Fax. 2539-0888
Apdo. 10105



Fotografía 55



Fotografía 56



Fotografía 57



Fotografía 58



CAJA COSTARRICENSE DE SEGURO SOCIAL
AUDITORIA INTERNA
Tel. 2539-0821 Fax. 2539-0888
Apdo. 10105



Fotografía 59



Fotografía 60



Fotografía 61



Fotografía 62



CAJA COSTARRICENSE DE SEGURO SOCIAL
AUDITORIA INTERNA
Tel. 2539-0821 Fax. 2539-0888
Apdo. 10105



Fotografía 63



CAJA COSTARRICENSE DE SEGURO SOCIAL
 AUDITORIA INTERNA
 Tel. 2539-0821 Fax. 2539-0888
 Apdo. 10105

ANEXO 2



Ilustración 7. Zonas de riesgo.
 Fuente: Sitio Web Comisión Nacional de Emergencias.



CAJA COSTARRICENSE DE SEGURO SOCIAL
AUDITORIA INTERNA
Tel. 2539-0821 Fax. 2539-0888
Apdo. 10105

ANEXO 3

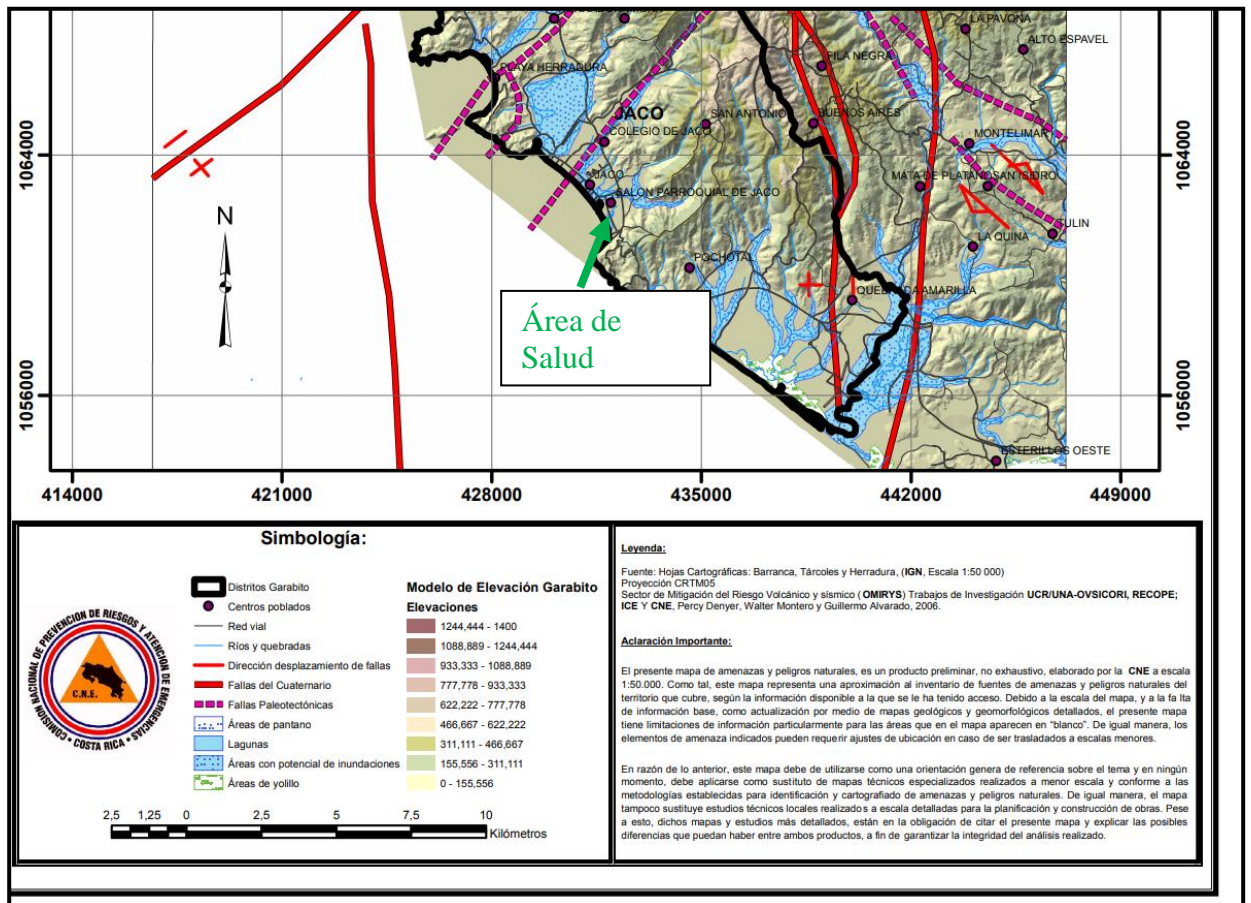
Activos depreciados (con valor en "0") del Área de Salud de Garabito (974 en total).

| Ítem | No. Activo | Descripción |
|------|------------|--|
| 1 | 405521 | Tarjetero De Metal |
| 1 | 785656 | Abanico De Techo Marca Panasonic. |
| 2 | 770492 | Abanico Techo Designers De Techo Industrial |
| 3 | 494331 | Aire Acond Mr Lenox Md Lxl20 Lxwm-20 |
| 4 | 494333 | Aire Acond Mr Tempstar Md Hwm 12 Cgb/Hwm 12cgb |
| 5 | 547556 | Aire Acondicionado |
| 6 | 547550 | Aire Acondicionado De Cielo Marca Carrier |
| 7 | 547537 | Aire Acondicionado De Techo Mr York |
| 8 | 760162 | Aire Acondicionado De Ventana 10.000 Btu, Marca Air-Pro |
| 9 | 760160 | Aire Acondicionado De Ventana 10.000 But, Marca Air-Pro |
| 10 | 760159 | Aire Acondicionado De Ventana 10.000 Btu, Marca Air-Pro |
| 11 | 760163 | Aire Acondicionado De Ventana 10.000 Btu, Marca Air-Pro |
| 12 | 760161 | Aire Acondicionado De Ventana 10.000 But, Marca Air-Pro |
| 13 | 760164 | Aire Acondicionado De Ventana 12.000 Btu, Marca Air-Pro |
| 14 | 760165 | Aire Acondicionado De Ventana 12.000 Btu, Marca Air-Pro |
| 15 | 547543 | Aire Acondicionado De Ventana Mr Carrier |
| 16 | 547545 | Aire Acondicionado De Ventana Mr Carrier |
| 17 | 494371 | Aire Acondicionado Marca Sharp,Mod.Af-W1208p |
| 18 | 736310 | Aire Acondicionado Mini-Split 12000 Btu M/Haier |
| 19 | 736311 | Aire Acondicionado Mini-Split 12000 Btu M/Haier |
| 20 | 736312 | Aire Acondicionado Mini-Split 12000 Btu M/Haier |
| 21 | 736313 | Aire Acondicionado Mini-Split 12000 Btu M/Haier |
| 22 | 736314 | Aire Acondicionado Mini-Split 12000 Btu M/Haier |
| 23 | 736315 | Aire Acondicionado Mini-Split 12000 Btu M/Haier |
| 24 | 736316 | Aire Acondicionado Mini-Split 12000 Btu M/Haier |
| 25 | 736318 | Aire Acondicionado Mini-Split 9000 Btu M/Haier |
| 26 | 760158 | Aire Acondicionado Mini-Split, Marca Air-Pro, |
| 27 | 596509 | Aire Acondicionado Split De Ducto Marca York |
| 28 | 596510 | Aire Acondicionado Split De Ducto Marca York |
| 29 | 596511 | Aire Acondicionado Split De Ducto Marca York |
| 30 | 596512 | Aire Acondicionado Split De Ducto Marca York |
| 31 | 815553 | Aire Acondicionado Tipo Ventana De 12.000 Btu Marca Air Pro. |
| 32 | 815554 | Aire Acondicionado Tipo Ventana De 12.000 Btu Marca Air Pro. |
| 33 | 815555 | Aire Acondicionado Tipo Ventana De 12.000 Btu Marca Air Pro. |
| 34 | 703599 | Amplificador De Sonido Mr Sky Mod.Sa-814 80 Watts |
| 35 | 704116 | Amplificador De Sonido Mr Sky Mod.Sa-814 80 Watts |
| 36 | 704117 | Amplificador De Sonido Mr Sky Mod.Sa-814 80 Watts |



CAJA COSTARRICENSE DE SEGURO SOCIAL
AUDITORIA INTERNA
Tel. 2539-0821 Fax. 2539-0888
Apdo. 10105

| Ítem | No. Activo | Descripción |
|------|------------|--|
| 37 | 703598 | Amplificador De Sonido Mr Sky Mod.Sa-814 80 Watts |
| 38 | 703600 | Amplificador De Sonido Mr Sky Mod.Sa-814 80 Watts |
| 39 | 704115 | Amplificador De Sonido Mr Sky Mod.Sa-814 80 Watts |
| 40 | 405540 | Amplificador Mpa101 Radio Shack |
| 41 | 494377 | Amplificador/Sonido 100 Watts M/Optimus Md Mpa 125 |
| 42 | 352279 | Aparato Telefonico |
| 43 | 224423 | Archiva T/Carta |
| 44 | 56674 | Archivador Cartas |
| 45 | 155185 | Archivador De Metal |
| 46 | 405512 | Archivador De Metal 4 Gavetas |
| 47 | 704166 | Archivador De Metal Cuatro Gavetas |
| 48 | 704167 | Archivador De Metal Cuatro Gavetas |
| 49 | 637832 | Archivador Tama O Carta Md 7080 Beige |
| 50 | 78084 | Archivadores Metal 4 Ga |
| 51 | 736308 | Archivo |
| 52 | 520479 | Archivo 4 Gavetas Tipo Carta Color Beige |
| 53 | 520480 | Archivo 4 Gavetas Tipo Carta Color Beige |
| 54 | 424673 | Archivo Carta 4 Gavetas |
| 55 | 424676 | Archivo Carta 4 Gavetas |
| 56 | 424674 | Archivo Carta 4 Gavetas |
| 57 | 225316 | Archivo D/4 Gavetas |
| 58 | 699986 | Archivo De 4 Gavetas |
| 59 | 270578 | Archivo De Metal |
| 60 | 641959 | Archivo De Metal 4 Gavetas Con Llavín |
| 61 | 641960 | Archivo De Metal 4 Gavetas Con Llavín |
| 62 | 364429 | Archivo De Metal Tama O Carta Modelol404 |
| 63 | 415966 | Archivo De Metal Tipo Carta 4 Gavetas |
| 64 | 415965 | Archivo De Metal Tipo Carta 4 Gavetas |
| 65 | 494370 | Archivo Metal 4 Gav.Tipo Carta,Beige |
| 66 | 637803 | Archivo Modular |
| 67 | 637804 | Archivo Modular |
| 68 | 698262 | Archivo Modular |
| 69 | 698263 | Archivo Modular |
| 70 | 812379 | Archivo Modular |
| 71 | 812381 | Archivo Modular |
| 72 | 637812 | Archivo Modular (Arturito) |
| 73 | 637809 | Archivo Modular (Arturito) |
| 74 | 596598 | Archivo Modular (Arturito) |
| 75 | 596600 | Archivo Modular (Arturito) |
| 76 | 533902 | Archivo Modular (Arturito) |
| 77 | 533909 | Archivo Modular (Arturito) |



CAJA COSTARRICENSE DE SEGURO SOCIAL
AUDITORIA INTERNA
Tel. 2539-0821 Fax. 2539-0888
Apdo. 10105

| Ítem | No. Activo | Descripción |
|------|------------|---|
| 78 | 614870 | Archivo Modular (Arturito) |
| 79 | 614872 | Archivo Modular (Arturito) |
| 80 | 637815 | Archivo Modular (Arturito) Color Beige |
| 81 | 640157 | Archivo Modular Segun Caracteristicas |
| 82 | 640164 | Archivo Modular Segun Caracteristicas |
| 83 | 640170 | Archivo Modular Segun Caracteristicas |
| 84 | 640172 | Archivo Modular Segun Caracteristicas |
| 85 | 640179 | Archivo Modular Segun Caracteristicas |
| 86 | 213568 | Archivo Tamano Carta |
| 87 | 736320 | Archivo Tipo Arturito |
| 88 | 704127 | Archivo Tipo Arturito |
| 89 | 704128 | Archivo Tipo Arturito |
| 90 | 669570 | Archivo Tipo Arturito |
| 91 | 669595 | Archivo Tipo Arturito |
| 92 | 669596 | Archivo Tipo Arturito |
| 93 | 669597 | Archivo Tipo Arturito |
| 94 | 736319 | Archivo Tipo Arturito |
| 95 | 736307 | Archivo Tipo Arturito |
| 96 | 669569 | Archivo Tipo Arturito Colo Cafe, Imitacion Madera |
| 97 | 669533 | Archivo Tipo Arturito Color Cafe, Imitacion Madera |
| 98 | 669540 | Archivo Tipo Arturito Color Cafe, Imitacion Madera |
| 99 | 815595 | Archivo Tipo Arturito Con Tres Gavetas, Color Beige Sobre Imitacion Madera. |
| 100 | 815599 | Archivo Tipo Arturito Con Tres Gavetas, Color Beige Sobre Imitacion Madera. |
| 101 | 815592 | Archivo Tipo Arturito Con Tres Gavetas, Color Beige Sobre Imitacion Madera. |
| 102 | 815593 | Archivo Tipo Arturito Con Tres Gavetas, Color Beige Sobre Imitacion Madera. |
| 103 | 563546 | Archivo Tipo Arturito De Tres Gavetas Color Azul |
| 104 | 563536 | Archivo Tipo Arturito De Tres Gavetas Color Azul |
| 105 | 563539 | Archivo Tipo Arturito De Tres Gavetas Color Azul |
| 106 | 563540 | Archivo Tipo Arturito De Tres Gavetas Color Azul |
| 107 | 563544 | Archivo Tipo Arturito De Tres Gavetas Color Azul |
| 108 | 563545 | Archivo Tipo Arturito De Tres Gavetas Color Azul |
| 109 | 563537 | Archivo Tipo Arturito De Tres Gavetas Color Azul |
| 110 | 563542 | Archivo Tipo Arturito De Tres Gavetas Color Azul |
| 111 | 563543 | Archivo Tipo Arturito De Tres Gavetas Color Azul |
| 112 | 669535 | Archivo Tipo Arturito, Color Cafe Imitacion Madera |
| 113 | 198666 | Archivo Tipo Ibm |
| 114 | 303870 | Archivo Tipo Legal Marca Leogar |
| 115 | 669553 | Arcivo De Madera 4 Gabetas Color Caoba |
| 116 | 563404 | Armario Con Gavetas Y Pileta |



CAJA COSTARRICENSE DE SEGURO SOCIAL
AUDITORIA INTERNA
Tel. 2539-0821 Fax. 2539-0888
Apdo. 10105

| Ítem | No. Activo | Descripción |
|------|------------|--|
| 117 | 494317 | Armario De Persianas,Beige,Mod.Ap105 |
| 118 | 494318 | Armario De Persianas,Beige,Mod.Apr180 |
| 119 | 494319 | Armario De Persianas,Beige,Mod.Apr180 |
| 120 | 494316 | Armario De Persianas,Beige,Mod.Apr180 |
| 121 | 494315 | Armario De Persianas,Beige,Mod.Apr180 |
| 122 | 736334 | Armario Tipo Alacena 65x40x90 |
| 123 | 699972 | Armario Tipo Alacena 68x169x40 De 6 Espacios Mader |
| 124 | 703591 | Armario Tipo Locker 12 Compartimientos Color Beige |
| 125 | 703593 | Armario Tipo Locker 12 Compartimientos Color Beige |
| 126 | 703595 | Armario Tipo Locker 12 Compartimientos Color Beige |
| 127 | 703596 | Armario Tipo Locker 12 Compartimientos Color Beige |
| 128 | 703597 | Armario Tipo Locker 12 Compartimientos Color Beige |
| 129 | 703592 | Armario Tipo Locker 12 Compartimientos Color Beige |
| 130 | 637801 | Arturito |
| 131 | 405501 | Aspirador De Succion Continua Marca Thomas Ind. |
| 132 | 815589 | Autoclave De Sobremesa A Vapor Marca Yang Ta Min, Modelo Ytm-260sa |
| 133 | 815588 | Autoclave De Sobremesa A Vapor Marca Yang Ta Min. |
| 134 | 596514 | Autoclave De Sobremesa Mod 3870 Ev |
| 135 | 815587 | Autoclave De Vapor Saturado Con Pre-Vacio Marca Yang Ta Ming. |
| 136 | 433321 | Balanza Healt-O-Meter P/Pesar Y Medir |
| 137 | 704118 | Balanza Industrial M/Ocony Mod. Ps-60 |
| 138 | 437671 | Balanza P/Adultos Marca Detecto C/Tallimetro |
| 139 | 437670 | Balanza P/Adultos Marca Detecto Con Tallimetro |
| 140 | 437883 | Balanza P/Lactantes Mrc:Detecto |
| 141 | 437885 | Balanza P/Lactantes Mrc:Detecto |
| 142 | 437886 | Balanza P/Lactantes Mrc:Detecto |
| 143 | 596515 | Balanza Para Adultos Marca Torino Mod Persona Plus |
| 144 | 785650 | Balanza Para Baño Marca Taylor, Capacidad 180 Kg.Metal Cromado. |
| 145 | 596518 | Balanza Para Lactantes Mr Oken Torino Md F16bb |
| 146 | 596520 | Balanza Para Lactantes Mr Oken Torino Md F16bb |
| 147 | 457966 | Balanza Portatil De Baño Mrc:Helth O Meter |
| 148 | 413826 | Balanza Y Tallimetro Mrc:Detecto |
| 149 | 416410 | Banca De Espera |
| 150 | 416411 | Banca De Espera |
| 151 | 416412 | Banca De Espera |
| 152 | 698297 | Banca De Espera |
| 153 | 698298 | Banca De Espera |
| 154 | 699964 | Banca De Espera |
| 155 | 416413 | Banca De Espera |
| 156 | 431284 | Banca Metalica |
| 157 | 431286 | Banca Metalica |



CAJA COSTARRICENSE DE SEGURO SOCIAL
AUDITORIA INTERNA
Tel. 2539-0821 Fax. 2539-0888
Apdo. 10105

| Ítem | No. Activo | Descripción |
|------|------------|---|
| 158 | 431287 | Banca Metalica |
| 159 | 431288 | Banca Metalica |
| 160 | 308746 | Banco Giratorio Para Odontologia Vana |
| 161 | 42120 | Biblioteca |
| 162 | 216699 | Biblioteca |
| 163 | 142231 | Biblioteca C Puert Vid |
| 164 | 242569 | Biblioteca De Cenizaro |
| 165 | 651372 | Biblioteca De Madera |
| 166 | 699967 | Biblioteca De Madera 4 Estantes Abierta |
| 167 | 26560 | Biblioteca De Madera Con 2 Puertas De Vidrio |
| 168 | 405530 | Biblioteca De Metal C. Pts. De Vidrio |
| 169 | 669556 | Biblioteca De Metal Con Estructura De Hierro |
| 170 | 669557 | Biblioteca De Metal Con Estructura De Hierro |
| 171 | 270599 | Biblioteca De Vidrio |
| 172 | 405547 | Biblioteca Metal Puertas Vidrio |
| 173 | 637881 | Bomba Para Agua Sumergible Mr Pedrollo |
| 174 | 493168 | Butaca 5 Filas Estruc. Metalica Forrados En Vinil |
| 175 | 493170 | Butaca 5 Filas Estruc. Metalica Forrados En Vinil |
| 176 | 493171 | Butaca 5 Filas Estruc. Metalica Forrados En Vinil |
| 177 | 493172 | Butaca 5 Filas Estruc. Metalica Forrados En Vinil |
| 178 | 314185 | Butaca De Concha |
| 179 | 314210 | Butaca De Concha |
| 180 | 314268 | Butaca De Concha |
| 181 | 314273 | Butaca De Concha |
| 182 | 314274 | Butaca De Concha |
| 183 | 459382 | Butaca Para 4 Personas |
| 184 | 459383 | Butaca Para 4 Personas |
| 185 | 459385 | Butaca Para 4 Personas |
| 186 | 520451 | Butacas De 5 Asientos Vinilicos Color Negro |
| 187 | 669548 | Butacas De Cinco Asientos De Estruct.Metalica. |
| 188 | 669552 | Butacas De Cinco Asientos De Estruct.Metalica. |
| 189 | 669545 | Butacas De Cinco Asientos De Estruct.Metalica. |
| 190 | 207309 | Caja Fuert Marc Diamond |
| 191 | 703580 | Caladora Electrica Industrial 3/4 Hp Dw-3 |
| 192 | 596528 | Cama Para Hospital Mr Omni Mod A406 |
| 193 | 596522 | Cama Para Hospital Mr Omni Mod A406 |
| 194 | 596523 | Cama Para Hospital Mr Omni Mod A406 |
| 195 | 596524 | Cama Para Hospital Mr Omni Mod A406 |
| 196 | 596525 | Cama Para Hospital Mr Omni Mod A406 |
| 197 | 596526 | Cama Para Hospital Mr Omni Mod A406 |
| 198 | 596527 | Cama Para Hospital Mr Omni Mod A406 |



CAJA COSTARRICENSE DE SEGURO SOCIAL
AUDITORIA INTERNA
Tel. 2539-0821 Fax. 2539-0888
Apdo. 10105

| Ítem | No. Activo | Descripción |
|------|------------|--|
| 199 | 699969 | Camara De Refrigeración Vertical En Acero Inoxidab |
| 200 | 637858 | Camilla De Exploracion Ginecologica |
| 201 | 138779 | Camilla Fija De Reconocimiento |
| 202 | 356996 | Camilla Ginecologica Sin Rodines |
| 203 | 645766 | Camilla Mr Merivaara Para Tansporte De Pacientes |
| 204 | 645767 | Camilla Mr Merivaara Para Tansporte De Pacientes |
| 205 | 415941 | Camilla Para Fisiatria |
| 206 | 405541 | Camilla Para Inyectable |
| 207 | 405544 | Camilla Para Inyectable |
| 208 | 405545 | Camilla Para Inyectable |
| 209 | 405542 | Camilla Para Inyectable |
| 210 | 405543 | Camilla Para Inyectable |
| 211 | 428930 | Camillas Para Curaciones |
| 212 | 457582 | Camillas Para Curaciones |
| 213 | 457584 | Camillas Para Curaciones |
| 214 | 457585 | Camillas Para Curaciones |
| 215 | 637833 | Carrito P/Transporte De Muestras Mr Fisher |
| 216 | 652321 | Carro De Aluminio Para Traslado De Medicamentos |
| 217 | 703590 | Carro De Melamina P/Transporte De Expedientes |
| 218 | 541028 | Carro De Traslado Articulos De Curaciones Lakeside |
| 219 | 596502 | Carro P/Atender Paro Cardiaco Mod Ca-4 |
| 220 | 596505 | Carro P/Transporte Md Ma-6 |
| 221 | 652322 | Carro Porta Bandeja Tipo Curaciones |
| 222 | 596503 | Carro Transporte De Acero Inoxidable. |
| 223 | 704113 | Centrifuga De Mesa Marca Digisystem M/Dsc-1524 Sd |
| 224 | 736390 | Centrifuga De Mesa Marca Thermo Electron -lec |
| 225 | 213572 | Compresores De Aire |
| 226 | 820103 | Computadora De Escritorio. |
| 227 | 736385 | Computdor Unidad De Proceso Mr. Hurricane |
| 228 | 785631 | Cortadora De Césped Marca Yard Machine. 4.5 Hp |
| 229 | 815586 | Cortasetos Marca Efcorm Motor Gasolina 2 Tiempos. |
| 230 | 596521 | Cuna Para Neonatos Marca Nacional |
| 231 | 637861 | Cuna Para Ni ¹ 0 |
| 232 | 637864 | Cuna Para Ni ¹ 0 |
| 233 | 637865 | Cuna Para Ni ¹ 0 |
| 234 | 652328 | Detectores Sonido Fetal Mr Sonotrak Md Basic |
| 235 | 637876 | Dispensador Para Tiquetes |
| 236 | 637877 | Dispensador Para Tiquetes |
| 237 | 760151 | Electrocauterio Marca Unión Medical |
| 238 | 760150 | Electrocauterio Marca Union Medical, |
| 239 | 494372 | Electrocauterio Mr Erbe Md Icc-80 Sr B-1184 |



CAJA COSTARRICENSE DE SEGURO SOCIAL
AUDITORIA INTERNA
Tel. 2539-0821 Fax. 2539-0888
Apdo. 10105

| Ítem | No. Activo | Descripción |
|------|------------|---|
| 240 | 416513 | Eq. Diagnostico Portatil Mr Welch Allyn |
| 241 | 494308 | Eq. Laringoscopio Mr Welch Allyn Md 69696 |
| 242 | 494362 | Eq. Rayos X Mr Siemens P/Uso Odontologico |
| 243 | 669531 | Eq. Aire Acondicionado De Ducto Tipo Split 60000btu |
| 244 | 489830 | Equipo De Aire Acondicionado |
| 245 | 669503 | Equipo De Diagnostico Portatil Marca Welch Allyn |
| 246 | 669504 | Equipo De Diagnostico Portatil Marca Welch Allyn |
| 247 | 669501 | Equipo De Diagnostico Portatil Marca Welch Allyn |
| 248 | 541003 | Equipo De Sonido Mr Pyramid Md 332 T |
| 249 | 785645 | Escaner Marca Hewlett Packard. |
| 250 | 311298 | Escritorio |
| 251 | 423631 | Escritorio Ejecutivo |
| 252 | 423632 | Escritorio Ejecutivo |
| 253 | 423633 | Escritorio Ejecutivo |
| 254 | 423634 | Escritorio Ejecutivo |
| 255 | 494389 | Escritorio Con Tres Gavetas Color Beige |
| 256 | 494390 | Escritorio Con Tres Gavetas Color Beige |
| 257 | 494392 | Escritorio Con Tres Gavetas Color Beige |
| 258 | 415936 | Escritorio De Madera Estructura Metalica |
| 259 | 494356 | Escritorio De Madera Tipo Modulo Con Vidrio |
| 260 | 494359 | Escritorio De Madera Tipo Modulo Con Vidrio |
| 261 | 26369 | Escritorio De Metal |
| 262 | 423629 | Escritorio Ejecutivo |
| 263 | 423630 | Escritorio Ejecutivo |
| 264 | 699966 | Escritorio Estructura Metalica Sobre De Madera |
| 265 | 563427 | Escritorio Modular |
| 266 | 563428 | Escritorio Modular |
| 267 | 640169 | Escritorio Modular Euromobilia |
| 268 | 640178 | Escritorio Modular Euromobilia |
| 269 | 416563 | Escritorio Modular Para Atebais |
| 270 | 415930 | Escritorio Pequeno De Madera Marca Marolo |
| 271 | 415933 | Escritorio Pequeno De Madera Marca Marolo |
| 272 | 415935 | Escritorio Pequeno De Madera Marca Marolo |
| 273 | 415938 | Escritorio Pequeno De Madera Marca Marolo |
| 274 | 405551 | Escritorio Pequeno De Madera Mr Marolo |
| 275 | 405552 | Escritorio Pequeno De Madera Mr Marolo |
| 276 | 405556 | Escritorio Pequeno De Madera Mr Marolo |
| 277 | 405558 | Escritorio Pequeno De Madera Mr Marolo |
| 278 | 415932 | Escritorio Pequeno De Madera Mr Marolo |
| 279 | 666789 | Escritorio Secretarial Con 3 Gavetas Enchapado For |
| 280 | 98956 | Escritorio Tipo Escuadra |



CAJA COSTARRICENSE DE SEGURO SOCIAL
AUDITORIA INTERNA
Tel. 2539-0821 Fax. 2539-0888
Apdo. 10105

| Ítem | No. Activo | Descripción |
|------|------------|--|
| 281 | 416184 | Escritorio Tipo Juvenil De Madera |
| 282 | 596580 | Escritorio Tipo Juvenil Estructura Metalica |
| 283 | 596582 | Escritorio Tipo Juvenil Estructura Metalica |
| 284 | 596583 | Escritorio Tipo Juvenil Estructura Metalica |
| 285 | 596584 | Escritorio Tipo Juvenil Estructura Metalica |
| 286 | 260178 | Escritorio Tipo Oficinista |
| 287 | 405511 | Escritorio Tipo Oficinista |
| 288 | 563426 | Escritorio Tipo Oficinista |
| 289 | 547503 | Escritorio Tipo Oficinista De Madera |
| 290 | 585521 | Escritorio Tipo Secretaria |
| 291 | 760138 | Esignomanometro Portatil |
| 292 | 652395 | Esignomanometro Portatil Aneroide |
| 293 | 760119 | Esignomanometro Portatil Marca J Anda |
| 294 | 494384 | Estacion Base De Radio Md Tk 790 Sr 11100736 |
| 295 | 494381 | Estacion Base De Radio Md Tk 790 Sr 11100739 |
| 296 | 494378 | Estacion Base De Radio Md Tk 790 Sr 11100740 |
| 297 | 494385 | Estacion Base De Radio Md Tk 790 Sr 11100741 |
| 298 | 494379 | Estacion Base De Radio Md Tk 790 Sr 11100756 |
| 299 | 494382 | Estacion Base De Radio Md Tk 790 Sr 11100758 |
| 300 | 494383 | Estacion Base De Radio Md Tk 790 Sr 11100759 |
| 301 | 494380 | Estacion Base De Radio Md Tk 790 Sr 11100760 |
| 302 | 760199 | Estacion De Trabajo Mr Zenith. |
| 303 | 563403 | Estante Con Gavetas Para Medicamentos |
| 304 | 227605 | Estante Corriente |
| 305 | 227597 | Estante Corriente |
| 306 | 563401 | Estante De Madera Con Gavetas |
| 307 | 563402 | Estante De Madera Con Gavetas |
| 308 | 815561 | Estante Metalico De 200 Cm Alto X 90 Cm Largo X 40 Cm Con 7 Bandejas. |
| 309 | 815562 | Estante Metalico De 200 Cm Alto X 90 Cm Largo X 40 Cm Con 7 Bandejas. |
| 310 | 815563 | Estante Metalico De 200 Cm Alto X 90 Cm Largo X 40 Cm Con 7 Bandejas. |
| 311 | 815564 | Estante Metalico De 200 Cm Alto X 90 Cm Largo X 40 Cm Con 7 Bandejas. |
| 312 | 815565 | Estante Metalico De 200 Cm Alto X 90 Cm Largo X 40 Cm Con 7 Bandejas. |
| 313 | 815557 | Estante Metalico De 200 Cm Alto X 90 Cm Largo X 40 Cm Con 7 Bandejas. |
| 314 | 815558 | Estante Metalico De 200 Cm Alto X 90 Cm Largo X 40 Cm Con 7 Bandejas. |
| 315 | 815559 | Estante Metalico De 200 Cm Alto X 90 Cm Largo X 40 Cm Con 7 Bandejas. |
| 316 | 815560 | Estante Metalico De 200 Cm Alto X 90 Cm Largo X 40 Cm Con 7 Bandejas. |
| 317 | 815577 | Estante Metalico De 244 Cm Alto X 90 Cm Largo X 40 Cm Fondo Con 10 Bandejas. |
| 318 | 815578 | Estante Metalico De 244 Cm Alto X 90 Cm Largo X 40 Cm Fondo Con 10 Bandejas. |
| 319 | 815579 | Estante Metalico De 244 Cm Alto X 90 Cm Largo X 40 Cm Fondo Con 10 Bandejas. |



CAJA COSTARRICENSE DE SEGURO SOCIAL
AUDITORIA INTERNA
Tel. 2539-0821 Fax. 2539-0888
Apdo. 10105

| Ítem | No. Activo | Descripción |
|------|------------|--|
| 320 | 815580 | Estante Metalico De 244 Cm Alto X 90 Cm Largo X 40 Cm Fondo Con 10 Bandejas. |
| 321 | 815581 | Estante Metalico De 244 Cm Alto X 90 Cm Largo X 40 Cm Fondo Con 10 Bandejas. |
| 322 | 815582 | Estante Metalico De 244 Cm Alto X 90 Cm Largo X 40 Cm Fondo Con 10 Bandejas. |
| 323 | 815583 | Estante Metalico De 244 Cm Alto X 90 Cm Largo X 40 Cm Fondo Con 10 Bandejas. |
| 324 | 815584 | Estante Metalico De 244 Cm Alto X 90 Cm Largo X 40 Cm Fondo Con 10 Bandejas. |
| 325 | 815585 | Estante Metalico De 244 Cm Alto X 90 Cm Largo X 40 Cm Fondo Con 10 Bandejas. |
| 326 | 815573 | Estante Metalico De 244 Cm Alto X 90 Cm Largo X 40 Cm Fondo Con 10 Bandejas. |
| 327 | 815574 | Estante Metalico De 244 Cm Alto X 90 Cm Largo X 40 Cm Fondo Con 10 Bandejas. |
| 328 | 815575 | Estante Metalico De 244 Cm Alto X 90 Cm Largo X 40 Cm Fondo Con 10 Bandejas. |
| 329 | 815576 | Estante Metalico De 244 Cm Alto X 90 Cm Largo X 40 Cm Fondo Con 10 Bandejas. |
| 330 | 815568 | Estante Metalico De 244 Cm Alto X 90 Cm Largo X 40 Cm Fondo Con 10 Bandejas. |
| 331 | 815569 | Estante Metalico De 244 Cm Alto X 90 Cm Largo X 40 Cm Fondo Con 10 Bandejas. |
| 332 | 815570 | Estante Metalico De 244 Cm Alto X 90 Cm Largo X 40 Cm Fondo Con 10 Bandejas. |
| 333 | 815571 | Estante Metalico De 244 Cm Alto X 90 Cm Largo X 40 Cm Fondo Con 10 Bandejas. |
| 334 | 815572 | Estante Metalico De 244 Cm Alto X 90 Cm Largo X 40 Cm Fondo Con 10 Bandejas. |
| 335 | 815567 | Estanteria Aerea De Aluminio 50 Cm Alto X 120 Cm Ancho X 40 Cm Fondo. |
| 336 | 815566 | Estanteria Aerea De Aluminio 50 Cm Alto X 175 Cm Ancho X 40 Cm Fondo. |
| 337 | 736302 | Estanteria De 5 Espacios Para Ampos En Melamina |
| 338 | 736332 | Estanteria De Madaera Con Seis Compartimientos |
| 339 | 736309 | Estanteria De Madera |
| 340 | 698293 | Estanteria De Madera |
| 341 | 563429 | Estanteria De Madera |
| 342 | 736333 | Estanteria De Madera Con Cinco Compartimientos |
| 343 | 547589 | Estanteria De Madera Con Tres Gavetas |
| 344 | 547590 | Estanteria De Madera Con Tres Gavetas |
| 345 | 547591 | Estanteria De Madera Con Tres Gavetas |
| 346 | 547592 | Estanteria De Madera Con Tres Gavetas |
| 347 | 547593 | Estanteria De Madera Con Tres Gavetas |
| 348 | 547594 | Estanteria De Madera Con Tres Gavetas |
| 349 | 547595 | Estanteria De Madera Con Tres Gavetas |
| 350 | 416591 | Estanteria De Madera Para Almacenamiento |



CAJA COSTARRICENSE DE SEGURO SOCIAL
AUDITORIA INTERNA
Tel. 2539-0821 Fax. 2539-0888
Apdo. 10105

| Ítem | No. Activo | Descripción |
|------|------------|--|
| 351 | 416592 | Estanteria De Madera Para Almacenamiento |
| 352 | 416564 | Estanteria De Madera Para Expediente Clinico |
| 353 | 547600 | Estanteria De Madera Para Expedientes |
| 354 | 669573 | Estanteria De Madera Para Expedientes |
| 355 | 669580 | Estanteria De Madera Para Expedientes |
| 356 | 669586 | Estanteria De Madera Para Expedientes |
| 357 | 669587 | Estanteria De Madera Para Expedientes |
| 358 | 547599 | Estanteria De Madera Para Expedientes |
| 359 | 416562 | Estanteria De Madera Para Farmacia |
| 360 | 416567 | Estanteria De Madera Para Mantenimiento |
| 361 | 416568 | Estanteria De Madera Para Mantenimiento |
| 362 | 669585 | Estanteria De Madera Para Medicamentos |
| 363 | 736391 | Estanteria De Madera Para Medicamentos |
| 364 | 669581 | Estanteria De Madera Para Medicamentos |
| 365 | 669588 | Estanteria De Madera Para Medicamentos |
| 366 | 760133 | Estanteria De Melamina 180 X 30 X 210 Cm |
| 367 | 547587 | Estanteria De Metal |
| 368 | 547584 | Estanteria De Metal |
| 369 | 547585 | Estanteria De Metal |
| 370 | 547586 | Estanteria De Metal |
| 371 | 547588 | Estanteria De Metal |
| 372 | 547583 | Estanteria De Metal |
| 373 | 493103 | Estanteria Para Expediente Clinico |
| 374 | 493106 | Estanteria Para Expediente Clinico |
| 375 | 563405 | Estanteria Para Expedientes |
| 376 | 563417 | Estructura Metalica Para Almacenar |
| 377 | 563418 | Estructura Metalica Para Almacenar |
| 378 | 563419 | Estructura Metalica Para Almacenar |
| 379 | 563420 | Estructura Metalica Para Almacenar |
| 380 | 563421 | Estructura Metalica Para Almacenar |
| 381 | 563423 | Estructura Metalica Para Almacenar |
| 382 | 563424 | Estructura Metalica Para Almacenar |
| 383 | 67967 | Extinguidor General |
| 384 | 563411 | Extintor Abc De 10 Libras |
| 385 | 81220 | Extintor General |
| 386 | 571057 | Fax Panasonic Kx-Ft71 La |
| 387 | 785632 | Fotocopiadora De Mesa Marca Xerox. |
| 388 | 432412 | Gabinete En Cenizaro |
| 389 | 637860 | Gigante De Pie |
| 390 | 405571 | Gigante De Pie, Marca Rubermaid |
| 391 | 405573 | Gigante De Pie, Marca Rubermaid |



CAJA COSTARRICENSE DE SEGURO SOCIAL
AUDITORIA INTERNA
Tel. 2539-0821 Fax. 2539-0888
Apdo. 10105

| Ítem | No. Activo | Descripción |
|------|------------|--|
| 392 | 405574 | Gigante De Pie, Marca Rubermaid |
| 393 | 405576 | Gigante De Pie, Marca Rubermaid |
| 394 | 405572 | Gigante De Pie, Marca Rubermaid |
| 395 | 760145 | Glucometro Marca Abott |
| 396 | 966213 | Impresora Laser Multifuncional Marca Lexmark, Modelo Mx310dn, S/N 701520lm014vc |
| 397 | 966214 | Impresora Laser Multifuncional Marca Lexmark, Modelo Mx310dn, S/N 701520lm014vk |
| 398 | 613467 | Impresora Laser, Marca Hewlett Packard Modelo 4100 |
| 399 | 966243 | Impresora Multifuncional De Inyeccion De Tinta, Marca Hewlett Packard, Modelo Officejet Pro 8600 Plus, S/N Cn36dd4hfc. |
| 400 | 966217 | Impresora Multifuncional De Inyeccion De Tinta, Marca Hewlett Packard, Modelo Snprc-1101-01, N/S Cn359bwgtc |
| 401 | 966216 | Impresora Multifuncional De Inyeccion De Tinta, Marca Hewlett Packard, Modelo Snprc-1101-01, N/S Cn359bwgtf |
| 402 | 966219 | Impresora Multifuncional De Inyeccion De Tinta, Marca Hewlett Packard, Modelo Snprc-1101-01, S/N Cn335bxhfn |
| 403 | 966220 | Impresora Multifuncional De Inyeccion De Tinta, Marca Hewlett Packard, Modelo Snprc-1101-01, S/N Cn359bwgsy |
| 404 | 547505 | Incubadora Mesa, Selecta |
| 405 | 644964 | Incubadora Transportable Mr Airbone Mod 185a |
| 406 | 317988 | Juego De Mesas De Cipres P\ Computadora (2) |
| 407 | 416549 | Lampara Cirugia Mr Rexal Mod 5030 |
| 408 | 47451 | Lampara Cuello De Ganso |
| 409 | 402689 | Lampara Cuello De Ganso |
| 410 | 402693 | Lampara Cuello De Ganso |
| 411 | 402694 | Lampara Cuello De Ganso |
| 412 | 402695 | Lampara Cuello De Ganso |
| 413 | 402697 | Lampara Cuello De Ganso |
| 414 | 440339 | Lampara Cuello De Ganso |
| 415 | 440340 | Lampara Cuello De Ganso |
| 416 | 440341 | Lampara Cuello De Ganso |
| 417 | 402692 | Lampara Cuello De Ganso |
| 418 | 362405 | Lampara Cuello De Ganso, Marca Brandt. |
| 419 | 820152 | Lampara Cuello Ganso. |
| 420 | 820154 | Lampara Cuello Ganso. |
| 421 | 820158 | Lampara Cuello Ganso. |
| 422 | 820159 | Lampara Cuello Ganso. |
| 423 | 820162 | Lampara Cuello Ganso. |
| 424 | 820153 | Lampara Cuello Ganso. |
| 425 | 820155 | Lampara Cuello Ganso. |
| 426 | 820156 | Lampara Cuello Ganso. |
| 427 | 820157 | Lampara Cuello Ganso. |
| 428 | 820161 | Lampara Cuello Ganso. |



CAJA COSTARRICENSE DE SEGURO SOCIAL
AUDITORIA INTERNA
Tel. 2539-0821 Fax. 2539-0888
Apdo. 10105

| Ítem | No. Activo | Descripción |
|------|------------|--|
| 429 | 541025 | Laringoscopio Mercury Medical Mr Miller/Macintosh |
| 430 | 596590 | Lijadora De Banda Mr Skil Mod 7313 3/18 110v |
| 431 | 314148 | Locker |
| 432 | 415986 | Looker De Metal De Seis Gavetas |
| 433 | 308751 | Maquina De Escribir Electronica Panasonic Mod 540 |
| 434 | 736376 | Maquina De Escribir Mecanica Marca Olympia |
| 435 | 736377 | Maquina De Escribir Mecanica Marca Olympia |
| 436 | 237496 | Maquina De Escribir Olympia Serie 85765538 |
| 437 | 311014 | Maquina Escribir |
| 438 | 704125 | Maquina Escribir Electronica Marca Olymia Splendit |
| 439 | 736327 | Maquina Sumadora Electronica Marca Casio Dr-140l |
| 440 | 165958 | Mesa Auxiliar |
| 441 | 159810 | Mesa Auxiliar |
| 442 | 140295 | Mesa De Acero Inox. |
| 443 | 416594 | Mesa De Aluminio Y Vidrio Para Proyector |
| 444 | 99705 | Mesa De Centro Juego De Sala |
| 445 | 449608 | Mesa De Exploracion |
| 446 | 251568 | Mesa De Exploracion |
| 447 | 247401 | Mesa De Exploracion Ginecolog. |
| 448 | 414304 | Mesa De Exploracion Ginecologica |
| 449 | 414308 | Mesa De Exploracion Ginecologica |
| 450 | 414305 | Mesa De Exploracion Ginecologica |
| 451 | 414306 | Mesa De Exploracion Ginecologica |
| 452 | 414307 | Mesa De Exploracion Ginecologica |
| 453 | 493111 | Mesa De Madera Con Formica 2 Gavetas Y 2 Estantes |
| 454 | 415969 | Mesa De Madera Con Patas De Metal |
| 455 | 493108 | Mesa De Madera Para Computadora, Con 1 Gaveta |
| 456 | 20636 | Mesa De Mayo |
| 457 | 431138 | Mesa De Mayo (De Pie) |
| 458 | 431140 | Mesa De Mayo (De Pie) |
| 459 | 415968 | Mesa De Metal Con Sobre De Madera |
| 460 | 415962 | Mesa De Metal Tipo Torre Para Computadora |
| 461 | 415964 | Mesa De Metal Tipo Torre Para Computadora |
| 462 | 415963 | Mesa De Metal Tipo Torre Para Computadora |
| 463 | 460195 | Mesa Exploracion Ginecologica |
| 464 | 460196 | Mesa Exploracion Ginecologica |
| 465 | 460197 | Mesa Exploracion Ginecologica |
| 466 | 416566 | Mesa Modular Para Comedor |
| 467 | 26317 | Mesa P Maquina Escribir |
| 468 | 493158 | Mesa P/Computadora Md 31-B Tipo Escritorio |
| 469 | 493159 | Mesa P/Computo Estruc. Metalica Esmaltada/Rodines |



CAJA COSTARRICENSE DE SEGURO SOCIAL
AUDITORIA INTERNA
Tel. 2539-0821 Fax. 2539-0888
Apdo. 10105

| Ítem | No. Activo | Descripción |
|------|------------|---|
| 470 | 493160 | Mesa P/Computo Estruct. Metalica Esmaltada/Rodines |
| 471 | 493164 | Mesa P/Computo Estruct. Metalica Esmaltada/Rodines |
| 472 | 493162 | Mesa P/Computo Estruct. Metalica Esmaltada/Rodines |
| 473 | 124025 | Mesa P/Maq. De Escribir |
| 474 | 596530 | Mesa Para Autoclave Mr Smg Mod Cau-3 |
| 475 | 429751 | Mesa Para Balanza De Lactantes |
| 476 | 429752 | Mesa Para Balanza De Lactantes |
| 477 | 429753 | Mesa Para Balanza De Lactantes |
| 478 | 429754 | Mesa Para Balanza De Lactantes |
| 479 | 215534 | Mesa Para Comedor |
| 480 | 415960 | Mesa Para Computador De Metal Tipo Torre |
| 481 | 596533 | Mesa Para Fotocopiadora |
| 482 | 405531 | Mesa Para Maquina De Escribir |
| 483 | 405532 | Mesa Para Maquina De Escribir |
| 484 | 416542 | Mesa Para Maquina De Escribir |
| 485 | 266778 | Mesa Para Maquina Impresora |
| 486 | 669555 | Mesa Para Microcomputador Madera, Color Caoba |
| 487 | 405513 | Mesa Para Microcomputadora |
| 488 | 541085 | Mesa Para Sala De Sesiones Con Estructura De Metal |
| 489 | 528795 | Mesa Para Sala Reuniones (Piso 8) |
| 490 | 528797 | Mesa Para Sala Reuniones (Piso 8) |
| 491 | 528798 | Mesa Para Sala Reuniones (Piso 8) |
| 492 | 220028 | Mesa Pequena Con Rodines |
| 493 | 563563 | Mesa Puente |
| 494 | 563558 | Mesa Puente |
| 495 | 563559 | Mesa Puente |
| 496 | 563560 | Mesa Puente |
| 497 | 563561 | Mesa Puente |
| 498 | 563562 | Mesa Puente |
| 499 | 563564 | Mesa Puente |
| 500 | 563565 | Mesa Puente |
| 501 | 563566 | Mesa Puente |
| 502 | 563567 | Mesa Puente |
| 503 | 405536 | Mesa Puente Marca Temco De Graham Field |
| 504 | 820185 | Mesa Puente, Sobre De Plywood Con Mecanismo De Elevacion Ajustable. |
| 505 | 820186 | Mesa Puente, Sobre De Plywood Con Mecanismo De Elevacion Ajustable. |
| 506 | 216714 | Mesas De Exploracion |
| 507 | 33398 | Mesita Esmaltada En Blanco |
| 508 | 892367 | Mesita Metalica Marca Goodwich |
| 509 | 892368 | Mesita Metalica Marca Goodwich |
| 510 | 892369 | Mesita Metalica Marca Goodwich |



CAJA COSTARRICENSE DE SEGURO SOCIAL
AUDITORIA INTERNA
Tel. 2539-0821 Fax. 2539-0888
Apdo. 10105

| Ítem | No. Activo | Descripción |
|------|------------|---|
| 511 | 26552 | Mesita Peque&A |
| 512 | 637873 | Mezclador Para Tubos Mr Digisystem Md Sm-100 |
| 513 | 637874 | Mezclador Para Vdrl Mr Digisystem Md Dsr-2800a |
| 514 | 575907 | Microcomputadora Tipo (Pocket Pch3600)Compaq Ipaq |
| 515 | 596508 | Microscopio Binocular Cx31-100 Sr lh23354 |
| 516 | 459066 | Modulo De Butacas |
| 517 | 459067 | Modulo De Butacas |
| 518 | 459068 | Modulo De Butacas |
| 519 | 459069 | Modulo De Butacas |
| 520 | 459070 | Modulo De Butacas |
| 521 | 526160 | Modulo P/Almacenamiento Magnetico (Cartuchos) |
| 522 | 526161 | Modulo P/Almacenamiento Magnetico (Cartuchos) |
| 523 | 820104 | Monitor De Pantalla Plana. |
| 524 | 678920 | Monitor De Plasma De 42" Lg Mod 42pz45m |
| 525 | 892337 | Monitor De Signos Vitales Portatil, Marca Criticare, Modelo 8100n Genuity, S/N 111253920. |
| 526 | 760148 | Monitor Fetal Marca Analogic Modelo Fetalgard Lite |
| 527 | 494324 | Monitor Fetal Portatil Mr Nicolet Md Imex Pocket |
| 528 | 812949 | Monitor Lcd Plano De Pantalla Ancha De 19 " |
| 529 | 812978 | Monitor Lcd Plano De Pantalla Ancha De 19 " |
| 530 | 644958 | Monitor P/Adultos Y Ni Os Mr Datex Ohmeda Md S/5 |
| 531 | 820106 | Monitor Pantalla Plana. 17" |
| 532 | 177309 | Mostrador |
| 533 | 416558 | Mostrador Con Estante Y Gavetas |
| 534 | 416560 | Mostrador Con Estante Y Gavetas |
| 535 | 80512 | Mostrador Recepcionista |
| 536 | 637813 | Mueble Aereo |
| 537 | 637805 | Mueble Aereo |
| 538 | 533901 | Mueble Aereo |
| 539 | 533903 | Mueble Aereo |
| 540 | 533907 | Mueble Aereo |
| 541 | 533908 | Mueble Aereo |
| 542 | 533910 | Mueble Aereo |
| 543 | 533911 | Mueble Aereo |
| 544 | 533913 | Mueble Aereo |
| 545 | 533914 | Mueble Aereo |
| 546 | 533915 | Mueble Aereo |
| 547 | 669599 | Mueble Aereo |
| 548 | 669600 | Mueble Aereo |
| 549 | 669565 | Mueble Aereo Color Cafe, Imitacion Madera |
| 550 | 669566 | Mueble Aereo Color Cafe, Imitacion Madera |
| 551 | 669564 | Mueble Aereo Color Cafe, Imitacion Madera |



CAJA COSTARRICENSE DE SEGURO SOCIAL
AUDITORIA INTERNA
Tel. 2539-0821 Fax. 2539-0888
Apdo. 10105

| Ítem | No. Activo | Descripción |
|------|------------|---|
| 552 | 669568 | Mueble Aereo Color Cafe, Imitacion Madera |
| 553 | 637816 | Mueble Aereo Color Gris |
| 554 | 892372 | Mueble Aereo Sobre Formica |
| 555 | 785659 | Mueble De Madera Con Rodines Para Equipo De Sonido. |
| 556 | 547597 | Mueble De Metal Sobre De Madera C/Estanteria |
| 557 | 736335 | Mueble De Metal Sobre De Madera C/Estanteria |
| 558 | 812377 | Mueble En Forma De U Para Equipo De Computo |
| 559 | 254292 | Mueble Madera Beige |
| 560 | 637811 | Mueble Modular |
| 561 | 669559 | Mueble Modular |
| 562 | 669560 | Mueble Modular |
| 563 | 596599 | Mueble Modular |
| 564 | 637814 | Mueble Modular |
| 565 | 637802 | Mueble Modular |
| 566 | 596597 | Mueble Modular |
| 567 | 669558 | Mueble Modular |
| 568 | 533904 | Mueble Modular (Arturito) |
| 569 | 533912 | Mueble Modular (Arturito) |
| 570 | 533916 | Mueble Modular (Arturito) |
| 571 | 669536 | Mueble Modular Color Cafe, Imitacion Madera |
| 572 | 698272 | Mueble Modular De Melamina 17 Mm |
| 573 | 704126 | Mueble Modular En Melamina 17 Mm |
| 574 | 563433 | Mueble Para Toma De Muestras En Laboratorio |
| 575 | 563432 | Mueble Para Toma De Muestras En Laboratorio |
| 576 | 563538 | Mueble Sobre Formica Estante C/Puerta Y P/Ampos |
| 577 | 892371 | Mueble Sobre Formica. |
| 578 | 669575 | Mueble Tipo Estante De Madera |
| 579 | 669590 | Mueble Tipo Estante De Madera Para Nebulizar |
| 580 | 812351 | Mueble Tipo Gabinete |
| 581 | 812352 | Mueble Tipo Gabinete |
| 582 | 812353 | Mueble Tipo Gabinete |
| 583 | 812354 | Mueble Tipo Gabinete |
| 584 | 812355 | Mueble Tipo Gabinete |
| 585 | 812356 | Mueble Tipo Gabinete |
| 586 | 812357 | Mueble Tipo Gabinete |
| 587 | 812358 | Mueble Tipo Gabinete |
| 588 | 812359 | Mueble Tipo Gabinete |
| 589 | 812360 | Mueble Tipo Gabinete |
| 590 | 812361 | Mueble Tipo Gabinete |
| 591 | 812362 | Mueble Tipo Gabinete |
| 592 | 812363 | Mueble Tipo Gabinete |



CAJA COSTARRICENSE DE SEGURO SOCIAL
AUDITORIA INTERNA
Tel. 2539-0821 Fax. 2539-0888
Apdo. 10105

| Ítem | No. Activo | Descripción |
|------|------------|--|
| 593 | 760118 | Nebulizador De Mesa Marca Precision Medical |
| 594 | 760117 | Nebulizador De Mesa Marca Precision Medical |
| 595 | 760140 | Nebulizador De Mesa Marca Precisión Medical |
| 596 | 308764 | Nebulizador Mada Mist 100-V |
| 597 | 440581 | Nebulizador Marca John Bun |
| 598 | 440680 | Nebulizador Marca John Bunn |
| 599 | 493102 | Nebulizador Marca Omron Color Crema |
| 600 | 855154 | Nebulizador Marca Presion Medical Modelo Pm.50 |
| 601 | 855161 | Nebulizador Marca Presion Medical Modelo Pm.50 |
| 602 | 416585 | Nebulizador Marca Pulmo Aire Color Crema |
| 603 | 563570 | Nebulizador Portatil Mr Devilbiss Con Accesorios |
| 604 | 563571 | Nebulizador Portatil Mr Devilbiss Con Accesorios |
| 605 | 563569 | Nebulizador Portatil Mr Devilbiss Con Accesorios |
| 606 | 494326 | Nebulizadores Mr Vilbiss Pulmo-Aide Md 5650d |
| 607 | 494327 | Nebulizadores Mr Vilbiss Pulmo-Aide Md 5650d |
| 608 | 352031 | Negatoscopio Graham Field |
| 609 | 637835 | Negatoscopio Mr Tm |
| 610 | 637836 | Negatoscopio Mr Tm |
| 611 | 637837 | Negatoscopio Mr Tm |
| 612 | 923423 | Orilladora De Césped Marca Oleomac Sparta 25, S/N 9020481205 |
| 613 | 785649 | Orilladora De Césped Marca Shindaiwa. |
| 614 | 892393 | Oxímetro De Pulso Marca Edan, Mod H100b, S/N 316012-M11602850026 |
| 615 | 892394 | Oxímetro De Pulso Marca Edan, Mod H100b, S/N 316012-M11602850027 |
| 616 | 892395 | Oxímetro De Pulso Marca Edan, Mod H100b, S/N 316012-M11602850028 |
| 617 | 892396 | Oxímetro De Pulso Marca Edan, Mod H100b, S/N 316012-M11602850029 |
| 618 | 892397 | Oxímetro De Pulso Marca Edan, Mod H100b, S/N 316012-M11602850030 |
| 619 | 760191 | Pantalla Electronica Inalambrica |
| 620 | 760132 | Pantalla Para Proyección Marca Datalite, Modelo 40184b |
| 621 | 416551 | Pediatricas Talla Y Peso Mr Health Md 1522 Kl |
| 622 | 416552 | Pediatricas Talla Y Peso Mr Health Md 1522 Kl |
| 623 | 416553 | Pediatricas Talla Y Peso Mr Health Md 1522 Kl |
| 624 | 416554 | Pediatricas Talla Y Peso Mr Health Md 1522 Kl |
| 625 | 416555 | Pediatricas Talla Y Peso Mr Health Md 1522 Kl |
| 626 | 416550 | Pediatricas Talla Y Peso Mr Health Md 1522 Kl |
| 627 | 637875 | Perra Mecanica C/Plataforma Platina Al Fondo 24cm |
| 628 | 493174 | Perra Mecanica De Metal/Sobre De Madera C Negro |
| 629 | 652310 | Persiana Arrollable Color Azul |
| 630 | 652311 | Persiana Arrollable Color Azul |
| 631 | 652312 | Persiana Arrollable Color Azul |
| 632 | 652313 | Persiana Arrollable Color Azul |
| 633 | 652314 | Persiana Arrollable Color Azul |



CAJA COSTARRICENSE DE SEGURO SOCIAL
AUDITORIA INTERNA
Tel. 2539-0821 Fax. 2539-0888
Apdo. 10105

| Ítem | No. Activo | Descripción |
|------|------------|---|
| 634 | 652315 | Persiana Arrollable Color Azul |
| 635 | 652316 | Persiana Arrollable Color Azul |
| 636 | 652317 | Persiana Arrollable Color Azul |
| 637 | 322378 | Pizarra |
| 638 | 346712 | Pizarra Acrilica |
| 639 | 432422 | Pizarra Acrilica Con Caballete |
| 640 | 325686 | Pizarra Blanca De Melamina Con Marco De Aluminio |
| 641 | 287156 | Pizarra De Pared |
| 642 | 923481 | Planta Diesel Electrica De Energia, Potencia Nominal 94 Kw, Marca Olympian, Modelo Gep80sp1, Serie F4490a/001 |
| 643 | 563576 | Plantilla Electrica Mr Atlas Mod. 24e12d |
| 644 | 563578 | Plantilla Electrica Mr Atlas Mod. 24e12d |
| 645 | 563580 | Plantilla Electrica Mr Atlas Mod. 24e12d |
| 646 | 563581 | Plantilla Electrica Mr Atlas Mod. 24e12d |
| 647 | 563584 | Plantilla Electrica Mr Atlas Mod. 24e12d |
| 648 | 563585 | Plantilla Electrica Mr Atlas Mod. 24e12d |
| 649 | 563579 | Plantilla Electrica Mr Atlas Mod. 24e12d |
| 650 | 563582 | Plantilla Electrica Mr Atlas Mod. 24e12d |
| 651 | 563583 | Plantilla Electrica Mr Atlas Mod. 24e12d |
| 652 | 563587 | Plantilla Electrica Mr Atlas Mod. 24e12d |
| 653 | 563552 | Porta Venoclisis De Acero Inoxidable |
| 654 | 563551 | Porta Venoclisis De Acero Inoxidable |
| 655 | 563553 | Porta Venoclisis De Acero Inoxidable |
| 656 | 563554 | Porta Venoclisis De Acero Inoxidable |
| 657 | 541023 | Portapalanganas Doble Acero Inoxidable C/Rodines |
| 658 | 541024 | Portapalanganas Doble Acero Inoxidable C/Rodines |
| 659 | 637869 | Portapalanganas Doble En Acero Inoxidable |
| 660 | 563550 | Portavenoclisis De Acero Inoxidable |
| 661 | 652309 | Quegador Bunsen Marca Fisher |
| 662 | 760114 | Radio Grabadora Marca Sanyo |
| 663 | 545240 | Refrigerador Domestico 9 Pies |
| 664 | 498824 | Refrigeradora Atlas Milenium Mod. C12s |
| 665 | 411347 | Refrigeradora Domest.Marca Whill Pool 2ptas. |
| 666 | 411344 | Refrigeradora Domest.Marca Whill Pool 2ptas. |
| 667 | 411345 | Refrigeradora Domestica |
| 668 | 411348 | Refrigeradora Domestica |
| 669 | 411346 | Refrigeradora Domestica |
| 670 | 563534 | Refrigeradora Dos Puertas Mr Atlas Mod Arfc 156d |
| 671 | 578495 | Refrigeradora General Electric No Frost |
| 672 | 637885 | Refrigeradora Peque!A Marca General Electric |
| 673 | 637887 | Refrigeradora Peque!A Marca General Electric |
| 674 | 637888 | Refrigeradora Peque!A Marca General Electric |



CAJA COSTARRICENSE DE SEGURO SOCIAL
AUDITORIA INTERNA
Tel. 2539-0821 Fax. 2539-0888
Apdo. 10105

| Ítem | No. Activo | Descripción |
|------|------------|---|
| 675 | 699971 | Reloj Marcador Electronico Marca Amano M/Pix-3000x |
| 676 | 760115 | Reproductor De Dvd Marca Phillips |
| 677 | 26230 | Romana Detecto P/Adultos Con Tallimetro |
| 678 | 740697 | Secador De Manos Berkeley |
| 679 | 740953 | Secador De Manos Berkeley |
| 680 | 742129 | Secador De Manos Berkeley, Il 60163 Usa 708.339.7410 120 Vac. Model = Le1, Input N°= 1500w 13.Sa, Motor= 115w 1.0a, File N°= 127575, Electric Aire. |
| 681 | 742208 | Secador De Manos Berkeley, Il 60163 Usa 708.339.7410 120 Vac. Model = Le1, Input N°= 1500w 13.Sa, Motor= 115w 1.0a, File N°= 127575, Electric Aire. |
| 682 | 742216 | Secador De Manos Berkeley, Il 60163 Usa 708.339.7410 120 Vac. Model = Le1, Input N°= 1500w 13.Sa, Motor= 115w 1.0a, File N°= 127575, Electric Aire. |
| 683 | 742217 | Secador De Manos Berkeley, Il 60163 Usa 708.339.7410 120 Vac. Model = Le1, Input N°= 1500w 13.Sa, Motor= 115w 1.0a, File N°= 127575, Electric Aire. |
| 684 | 742156 | Secador De Manos Berkeley, Il 60163 Usa 708.339.7410 120 Vac. Model = Le1, Input N°= 1500w 13.Sa, Motor= 115w 1.0a, File N°= 127575, Electric Aire. |
| 685 | 742182 | Secador De Manos Berkeley, Il 60163 Usa 708.339.7410 120 Vac. Model = Le1, Input N°= 1500w 13.Sa, Motor= 115w 1.0a, File N°= 127575, Electric Aire. |
| 686 | 563574 | Selladora Manual Mr Eee Mod 1500 Con Accesorios |
| 687 | 596501 | Set De Diagnostico Portatil Mr Welch Allyn |
| 688 | 637878 | Set De Diagnosticomr Welch Allyn |
| 689 | 760153 | Set De Laringoscopia Marca American Diagnostic Corporation. |
| 690 | 637879 | Set Diagnostico Portatil Mr Welch Allyn Md 98602 |
| 691 | 405508 | Silla Con Rodines |
| 692 | 596555 | Silla Con Rodines Sin Descansabrazos Mod 103 |
| 693 | 197269 | Silla Corriente De Meta |
| 694 | 429209 | Silla De Espera |
| 695 | 429210 | Silla De Espera |
| 696 | 429211 | Silla De Espera |
| 697 | 429212 | Silla De Espera |
| 698 | 424115 | Silla De Espera |
| 699 | 429208 | Silla De Espera |
| 700 | 26235 | Silla De Metal |
| 701 | 416570 | Silla De Metal Con Sobre De Madera |
| 702 | 416571 | Silla De Metal Con Sobre De Madera |
| 703 | 416572 | Silla De Metal Con Sobre De Madera |
| 704 | 416573 | Silla De Metal Con Sobre De Madera |
| 705 | 416574 | Silla De Metal Con Sobre De Madera |
| 706 | 416575 | Silla De Metal Con Sobre De Madera |



CAJA COSTARRICENSE DE SEGURO SOCIAL
AUDITORIA INTERNA
Tel. 2539-0821 Fax. 2539-0888
Apdo. 10105

| Ítem | No. Activo | Descripción |
|------|------------|---|
| 707 | 416576 | Silla De Metal Con Sobre De Madera |
| 708 | 416577 | Silla De Metal Con Sobre De Madera |
| 709 | 416578 | Silla De Metal Con Sobre De Madera |
| 710 | 416579 | Silla De Metal Con Sobre De Madera |
| 711 | 416580 | Silla De Metal Con Sobre De Madera |
| 712 | 416581 | Silla De Metal Con Sobre De Madera |
| 713 | 563555 | Silla De Ruedas Modelo Transmedic |
| 714 | 563556 | Silla De Ruedas Modelo Transmedic |
| 715 | 698269 | Silla De Ruedas P/Adulto Tipo Plegable Estruct Pleg |
| 716 | 541058 | Silla Ergonomica Color Azul |
| 717 | 541062 | Silla Ergonomica Color Azul |
| 718 | 652359 | Silla Ergonomica Con Rodines Color Azul |
| 719 | 652366 | Silla Ergonomica Con Rodines Color Azul |
| 720 | 652377 | Silla Ergonomica Con Rodines Tipo Oficina |
| 721 | 652379 | Silla Ergonomica Con Rodines Tipo Oficina |
| 722 | 652381 | Silla Ergonomica Con Rodines Tipo Oficina |
| 723 | 652384 | Silla Ergonomica Con Rodines Tipo Oficina |
| 724 | 652385 | Silla Ergonomica Con Rodines Tipo Oficina |
| 725 | 652382 | Silla Ergonomica Con Rodines Tipo Oficina |
| 726 | 652376 | Silla Ergonomica Con Rodines Tipo Oficina |
| 727 | 459603 | Silla Ergonomica, Silla Ejecutiva |
| 728 | 460434 | Silla Ergonomidca |
| 729 | 698289 | Silla Fija |
| 730 | 698290 | Silla Fija |
| 731 | 541080 | Silla Fija Con Brazos Forrada En Damasco Azul |
| 732 | 541081 | Silla Fija Con Brazos Forrada En Damasco Azul |
| 733 | 541082 | Silla Fija Con Brazos Forrada En Damasco Azul |
| 734 | 541083 | Silla Fija Con Brazos Forrada En Damasco Azul |
| 735 | 415920 | Silla Fija Corriente Sin Marca |
| 736 | 415918 | Silla Fija Corriente Sin Marca |
| 737 | 415919 | Silla Fija Corriente Sin Marca |
| 738 | 415922 | Silla Fija Corriente Sin Marca |
| 739 | 415924 | Silla Fija Corriente Sin Marca |
| 740 | 415927 | Silla Fija Corriente Sin Marca |
| 741 | 415926 | Silla Fija Corriente Sin Marca |
| 742 | 415916 | Silla Fija Corriente Sin Marca |
| 743 | 415925 | Silla Fija Corriente Sin Marca |
| 744 | 405559 | Silla Fija De Metal |
| 745 | 405568 | Silla Fija De Metal |
| 746 | 415976 | Silla Fija De Metal Con Sobre De Vinil |
| 747 | 652342 | Silla Fija De Vinil Color Cafe |



CAJA COSTARRICENSE DE SEGURO SOCIAL
AUDITORIA INTERNA
Tel. 2539-0821 Fax. 2539-0888
Apdo. 10105

| Ítem | No. Activo | Descripción |
|------|------------|---|
| 748 | 652341 | Silla Fija De Vinil Color Cafe |
| 749 | 652344 | Silla Fija De Vinil Color Cafe |
| 750 | 652346 | Silla Fija De Vinil Color Cafe |
| 751 | 652332 | Silla Fija De Vinil Color Cafe |
| 752 | 652334 | Silla Fija De Vinil Color Cafe |
| 753 | 652337 | Silla Fija De Vinil Color Cafe |
| 754 | 652338 | Silla Fija De Vinil Color Cafe |
| 755 | 563517 | Silla Fija Estructura Metalica |
| 756 | 563499 | Silla Fija Estructura Metalica |
| 757 | 563512 | Silla Fija Estructura Metalica |
| 758 | 563515 | Silla Fija Estructura Metalica |
| 759 | 563532 | Silla Fija Estructura Metalica |
| 760 | 563494 | Silla Fija Estructura Metalica |
| 761 | 563513 | Silla Fija Estructura Metalica |
| 762 | 563490 | Silla Fija Estructura Metalica |
| 763 | 563501 | Silla Fija Estructura Metalica |
| 764 | 563502 | Silla Fija Estructura Metalica |
| 765 | 563507 | Silla Fija Estructura Metalica |
| 766 | 563511 | Silla Fija Estructura Metalica |
| 767 | 652350 | Silla Fija Forrada En Vinil Color Cafe |
| 768 | 652349 | Silla Fija Forrada En Vinil Color Cafe |
| 769 | 652352 | Silla Fija Forrada En Vinil Color Cafe |
| 770 | 563589 | Silla Fija Marca Nacional |
| 771 | 563591 | Silla Fija Marca Nacional |
| 772 | 563595 | Silla Fija Marca Nacional |
| 773 | 563596 | Silla Fija Marca Nacional |
| 774 | 563598 | Silla Fija Marca Nacional |
| 775 | 596575 | Silla Fija Sin Brazos Color Cafe |
| 776 | 596562 | Silla Fija Sin Brazos Color Cafe |
| 777 | 596577 | Silla Fija Sin Brazos Color Cafe |
| 778 | 596563 | Silla Fija Sin Brazos Color Cafe |
| 779 | 596564 | Silla Fija Sin Brazos Color Cafe |
| 780 | 596566 | Silla Fija Sin Brazos Color Cafe |
| 781 | 596569 | Silla Fija Sin Brazos Color Cafe |
| 782 | 596573 | Silla Fija Sin Brazos Color Cafe |
| 783 | 596574 | Silla Fija Sin Brazos Color Cafe |
| 784 | 596576 | Silla Fija Sin Brazos Color Cafe |
| 785 | 596572 | Silla Fija Sin Brazos Color Cafe |
| 786 | 541070 | Silla Fija Sin Brazos Forrada En Damasco Azul |
| 787 | 541072 | Silla Fija Sin Brazos Forrada En Damasco Azul |
| 788 | 541074 | Silla Fija Sin Brazos Forrada En Damasco Azul |



CAJA COSTARRICENSE DE SEGURO SOCIAL
AUDITORIA INTERNA
Tel. 2539-0821 Fax. 2539-0888
Apdo. 10105

| Ítem | No. Activo | Descripción |
|------|------------|---|
| 789 | 541078 | Silla Fija Sin Brazos Forrada En Damasco Azul |
| 790 | 669582 | Silla Fija Vinil |
| 791 | 669591 | Silla Fija Vinil |
| 792 | 698284 | Silla Fija Vinil Con Descansabrazos |
| 793 | 408356 | Silla Metal Fija |
| 794 | 408360 | Silla Metal Fija |
| 795 | 408367 | Silla Metal Fija |
| 796 | 408388 | Silla Metal Fija |
| 797 | 408397 | Silla Metal Fija |
| 798 | 699965 | Silla Oficinista |
| 799 | 350223 | Silla Para Sala De Juntas Con Brazo Tapizada 04060 |
| 800 | 804066 | Silla Para Sala De Reuniones |
| 801 | 804067 | Silla Para Sala De Reuniones |
| 802 | 804070 | Silla Para Sala De Reuniones |
| 803 | 804073 | Silla Para Sala De Reuniones |
| 804 | 804062 | Silla Para Sala De Reuniones, Piso 10 Oficina De Laura Blanco |
| 805 | 162950 | Silla Rodines |
| 806 | 427362 | Silla Tipo Cajero |
| 807 | 563473 | Silla Tipo Oficinista Con Rodines, Damasco Azul |
| 808 | 563471 | Silla Tipo Oficinista Con Rodines, Damasco Azul |
| 809 | 563463 | Silla Tipo Oficinista Con Rodines, Damasco Azul |
| 810 | 300723 | Sillas |
| 811 | 669529 | Sillas Con Rodines Tipo Oficinista Color Azul |
| 812 | 669521 | Sillas Con Rodines Tipo Oficinista Color Azul |
| 813 | 563478 | Sillas De Espera C/Descansabrazos, Damasco Azul |
| 814 | 785668 | Sillas Ergonomicas Modelo Sx-4129 |
| 815 | 785675 | Sillas Ergonomicas Modelo Sx-4129 |
| 816 | 520455 | Sillas Fijas Asientos Forrados En Vinil Negro |
| 817 | 520456 | Sillas Fijas Asientos Forrados En Vinil Negro |
| 818 | 520457 | Sillas Fijas Asientos Forrados En Vinil Negro |
| 819 | 520458 | Sillas Fijas Asientos Forrados En Vinil Negro |
| 820 | 520459 | Sillas Fijas Asientos Forrados En Vinil Negro |
| 821 | 520460 | Sillas Fijas Asientos Forrados En Vinil Negro |
| 822 | 520461 | Sillas Fijas Asientos Forrados En Vinil Negro |
| 823 | 520463 | Sillas Fijas Asientos Forrados En Vinil Negro |
| 824 | 520467 | Sillas Fijas Asientos Forrados En Vinil Negro |
| 825 | 520477 | Sillas Fijas Asientos Forrados En Vinil Negro |
| 826 | 520478 | Sillas Fijas Asientos Forrados En Vinil Negro |
| 827 | 520464 | Sillas Fijas Asientos Forrados En Vinil Negro |
| 828 | 520473 | Sillas Fijas Asientos Forrados En Vinil Negro |
| 829 | 520474 | Sillas Fijas Asientos Forrados En Vinil Negro |



CAJA COSTARRICENSE DE SEGURO SOCIAL
AUDITORIA INTERNA
Tel. 2539-0821 Fax. 2539-0888
Apdo. 10105

| Ítem | No. Activo | Descripción |
|------|------------|---|
| 830 | 520475 | Sillas Fijas Asientos Forrados En Vinil Negro |
| 831 | 520470 | Sillas Fijas Asientos Forrados En Vinil Negro |
| 832 | 520476 | Sillas Fijas Asientos Forrados En Vinil Negro |
| 833 | 520469 | Sillas Fijas Asientos Forrados En Vinil Negro |
| 834 | 785694 | Sillas Fijas Modelo 3310. |
| 835 | 815514 | Sillas Fijas Modelo 3310. |
| 836 | 815532 | Sillas Fijas Modelo 3310. |
| 837 | 785697 | Sillas Fijas Modelo 3310. |
| 838 | 785698 | Sillas Fijas Modelo 3310. |
| 839 | 785700 | Sillas Fijas Modelo 3310. |
| 840 | 815509 | Sillas Fijas Modelo 3310. |
| 841 | 815510 | Sillas Fijas Modelo 3310. |
| 842 | 815518 | Sillas Fijas Modelo 3310. |
| 843 | 815521 | Sillas Fijas Modelo 3310. |
| 844 | 815522 | Sillas Fijas Modelo 3310. |
| 845 | 815523 | Sillas Fijas Modelo 3310. |
| 846 | 815524 | Sillas Fijas Modelo 3310. |
| 847 | 785696 | Sillas Fijas Modelo 3310. |
| 848 | 815502 | Sillas Fijas Modelo 3310. |
| 849 | 785693 | Sillas Fijas Modelo 3310. |
| 850 | 785695 | Sillas Fijas Modelo 3310. |
| 851 | 815501 | Sillas Fijas Modelo 3310. |
| 852 | 815503 | Sillas Fijas Modelo 3310. |
| 853 | 815504 | Sillas Fijas Modelo 3310. |
| 854 | 815505 | Sillas Fijas Modelo 3310. |
| 855 | 815506 | Sillas Fijas Modelo 3310. |
| 856 | 815508 | Sillas Fijas Modelo 3310. |
| 857 | 815511 | Sillas Fijas Modelo 3310. |
| 858 | 815513 | Sillas Fijas Modelo 3310. |
| 859 | 815520 | Sillas Fijas Modelo 3310. |
| 860 | 815525 | Sillas Fijas Modelo 3310. |
| 861 | 815526 | Sillas Fijas Modelo 3310. |
| 862 | 815527 | Sillas Fijas Modelo 3310. |
| 863 | 815528 | Sillas Fijas Modelo 3310. |
| 864 | 815529 | Sillas Fijas Modelo 3310. |
| 865 | 815530 | Sillas Fijas Modelo 3310. |
| 866 | 815531 | Sillas Fijas Modelo 3310. |
| 867 | 815533 | Sillas Fijas Modelo 3310. |
| 868 | 815534 | Sillas Fijas Modelo 3310. |
| 869 | 815535 | Sillas Fijas Modelo 3310. |
| 870 | 669512 | Sillas Fijas, Vinil Color Cafe |



CAJA COSTARRICENSE DE SEGURO SOCIAL
AUDITORIA INTERNA
Tel. 2539-0821 Fax. 2539-0888
Apdo. 10105

| Ítem | No. Activo | Descripción |
|------|------------|--|
| 871 | 669515 | Sillas Fijas, Vinil Color Cafe |
| 872 | 669517 | Sillas Fijas, Vinil Color Cafe |
| 873 | 669513 | Sillas Fijas, Vinil Color Cafe |
| 874 | 669519 | Sillas Fijas, Vinil Color Cafe |
| 875 | 124142 | Sillas Modelo 100 |
| 876 | 195376 | Sillas Tipo Oficinista |
| 877 | 41009 | Sillon |
| 878 | 41010 | Sillon |
| 879 | 93318 | Sillon Armazon Tubular |
| 880 | 359290 | Sillon Individual (Sala De Espera) |
| 881 | 254283 | Sillon Para Juego De Sala |
| 882 | 584765 | Sillon Segun Caracteristicas Y Especific. |
| 883 | 28650 | Sillon Semi Confortable |
| 884 | 469206 | Sillon Triple |
| 885 | 541054 | Tabla Para Rcp Color Azul Claro 60.96x43.18x7.62 |
| 886 | 652306 | Telefono Analogo Temporis |
| 887 | 652308 | Telefono Analogo Temporis Color Negro |
| 888 | 770481 | Telefono Inhambr. Panasonic. |
| 889 | 744929 | Telefono Inhambrico Presidian 2.4 Ghz |
| 890 | 547534 | Telefono Marca Alcatel Modelo 2110 |
| 891 | 547529 | Telefono Marca Alcatel Modelo 2110 |
| 892 | 547525 | Telefono Marca Alcatel Modelo 2110 |
| 893 | 579334 | Telefono Marca Alcatel Modelo 2112 Ma |
| 894 | 494367 | Telefono Marca Alcatel, Mod. 2110, Crema |
| 895 | 736369 | Telefono Marca Panasonic |
| 896 | 736372 | Telefono Marca Panasonic |
| 897 | 736374 | Telefono Marca Panasonic |
| 898 | 736375 | Telefono Marca Panasonic |
| 899 | 785624 | Telefono Marca Panasonic, Modelo Kx-T3500 Lxb |
| 900 | 785625 | Telefono Marca Panasonic, Modelo Kx-T3500 Lxb |
| 901 | 547511 | Telefono Mr Alcatel Md 2110 |
| 902 | 547513 | Telefono Mr Alcatel Md 2110 |
| 903 | 547515 | Telefono Mr Alcatel Md 2110 |
| 904 | 547514 | Telefono Mr Alcatel Md 2110 |
| 905 | 547518 | Telefono Mr Alcatel Md 2110 |
| 906 | 547523 | Telefono Mr Alcatel Md 2110 |
| 907 | 416527 | Telefono Mr Alcatel Sencillo Md. 2110 |
| 908 | 760172 | Telefono Sencillo Marca Panasonic Kx-Ts500lwx |
| 909 | 760178 | Telefono Sencillo Marca Panasonic Kx-Ts500lwx |
| 910 | 760176 | Telefono Sencillo Marca Panasonic Kx-Ts500lwx |
| 911 | 760177 | Telefono Sencillo Marca Panasonic Kx-Ts500lwx |



CAJA COSTARRICENSE DE SEGURO SOCIAL
AUDITORIA INTERNA
Tel. 2539-0821 Fax. 2539-0888
Apdo. 10105

| Ítem | No. Activo | Descripción |
|------|------------|---|
| 912 | 760180 | Telefono Sencillo Marca Panasonic Kx-Ts500lxw |
| 913 | 760181 | Telefono Sencillo Marca Panasonic Kx-Ts500lxw |
| 914 | 760183 | Telefono Sencillo Marca Panasonic Kx-Ts500lxw |
| 915 | 760174 | Telefono Sencillo Marca Panasonic Kx-Ts500lxw |
| 916 | 760175 | Telefono Sencillo Marca Panasonic Kx-Ts500lxw |
| 917 | 637895 | Telefonos Analogos Temporis |
| 918 | 637896 | Telefonos Analogos Temporis |
| 919 | 652304 | Telefonos Analogos Temporis |
| 920 | 637890 | Telefonos Analogos Temporis |
| 921 | 815556 | Televisor De Pantalla Plana De 21 Pulgadas. |
| 922 | 1023802 | Unidad Condensadora, Marca Lg, Modelo S302cp, S/N 602kajp00076 |
| 923 | 966284 | Unidad Evaporadora Capacidad 28000 Btu, Marca Lg, Modelo S302cp, S/N 602karw00198 |
| 924 | 541056 | Unidad Ultrasonica Mr Biosonic Md Us100 |
| 925 | 815550 | Ventilador De Pared |
| 926 | 815551 | Ventilador De Pared |
| 927 | 637843 | Ventilador De Pared Marca Power Air |
| 928 | 637844 | Ventilador De Pared Marca Power Air |
| 929 | 657755 | Ventilador De Pared Marca Sanyo, Ubicado Dentro De La Oficina De Laura Blanco |
| 930 | 698280 | Ventilador De Pared Mr Telstar Modelo 1602 |
| 931 | 641962 | Ventilador De Pared Trabajo Pesado Sanyo 3 Velocid |
| 932 | 641963 | Ventilador De Pared Trabajo Pesado Sanyo 3 Velocid |
| 933 | 641967 | Ventilador De Pared Trabajo Pesado Sanyo 3 Velocid |
| 934 | 641969 | Ventilador De Pared Trabajo Pesado Sanyo 3 Velocid |
| 935 | 641970 | Ventilador De Pared Trabajo Pesado Sanyo 3 Velocid |
| 936 | 405506 | Ventilador De Pie Marca Pomaire |
| 937 | 415982 | Ventilador De Pie Marca Sanyo |
| 938 | 415901 | Ventilador De Pie Marca Sanyo |
| 939 | 739297 | Ventilador De Pie Mr Sanyo |
| 940 | 363687 | Ventilador De Pie Mrc:Air King |
| 941 | 547563 | Ventilador De Techo |
| 942 | 547574 | Ventilador De Techo |
| 943 | 547561 | Ventilador De Techo |
| 944 | 547562 | Ventilador De Techo |
| 945 | 547565 | Ventilador De Techo |
| 946 | 547566 | Ventilador De Techo |
| 947 | 547568 | Ventilador De Techo |
| 948 | 547570 | Ventilador De Techo |
| 949 | 547571 | Ventilador De Techo |
| 950 | 547573 | Ventilador De Techo |
| 951 | 547575 | Ventilador De Techo |



CAJA COSTARRICENSE DE SEGURO SOCIAL
AUDITORIA INTERNA
Tel. 2539-0821 Fax. 2539-0888
Apdo. 10105

| Ítem | No. Activo | Descripción |
|------|------------|--|
| 952 | 547576 | Ventilador De Techo |
| 953 | 547598 | Ventilador De Techo |
| 954 | 547580 | Ventilador De Techo |
| 955 | 547579 | Ventilador De Techo |
| 956 | 547577 | Ventilador De Techo |
| 957 | 547578 | Ventilador De Techo |
| 958 | 563431 | Ventilador De Techo |
| 959 | 761797 | Ventilador De Techo De 56" Marca Continental, Pasillo Del Centro |
| 960 | 703582 | Ventilador De Torre Fs10-Sw1a |
| 961 | 703583 | Ventilador De Torre Fs10-Sw1a |
| 962 | 703584 | Ventilador De Torre Fs10-Sw1a |
| 963 | 703585 | Ventilador De Torre Fs10-Sw1a |
| 964 | 703588 | Ventilador De Torre Fs10-Sw1a |
| 965 | 703586 | Ventilador De Torre Fs10-Sw1a |
| 966 | 146788 | Ventiladores De Pared M |
| 967 | 322390 | Vitrina |
| 968 | 47233 | Vitrina Forrada En Formica |
| 969 | 270597 | Vitrina Metalica, Ubicada En El Pasillo Que Va Para La Subarea De Servicios Digitales Estrategicos En El Piso 10 |
| 970 | 155756 | Vitrina Mod 100 |
| 971 | 201835 | Vitrina Para Instrument |
| 972 | 26559 | Vitrina Para Instrumental |
| 973 | 669554 | Vitrina Tipo Urna De Metal Con Base |

ANEXO 3

Equipo Médico de relación directa con la atención al paciente

AI-ATIC-F002 (Versión 1.0) - Página 56 de 81

San José, Costa Rica. Ave. 2da, calles 5 y 7. Teléfono 2539-0821, Fax 2539-0888



"Garantiza la autortia e integridad de los documentos digitales y la quita la pena"



CAJA COSTARRICENSE DE SEGURO SOCIAL
AUDITORIA INTERNA
Tel. 2539-0821 Fax. 2539-0888
Apdo. 10105

depreciados (con valor en "0") del Área de Salud de Garabito .

| No. Activo | Descripción |
|------------|--|
| 596528 | Cama Para Hospital Mr Omni Mod A406 |
| 760145 | Glucometro Marca Abbott |
| 47451 | Lampara Cuello De Ganso |
| 637835 | Negatoscopio Mr Tm |
| 669503 | Equipo De Diagnostico Portatil Marca Welch Allyn |
| 669504 | Equipo De Diagnostico Portatil Marca Welch Allyn |
| 820152 | Lampara Cuello Ganso. |
| 820154 | Lampara Cuello Ganso. |
| 820158 | Lampara Cuello Ganso. |
| 820159 | Lampara Cuello Ganso. |
| 820162 | Lampara Cuello Ganso. |
| 140295 | Mesa De Acero Inox. |
| 165958 | Mesa Auxiliar |
| 247401 | Mesa De Exploracion Ginecolog. |
| 308764 | Nebulizador Mada Mist 100-V |
| 352031 | Negatoscopio Graham Field |
| 356996 | Camilla Ginecologica Sin Rodines |
| 362405 | Lampara Cuello De Ganso, Marca Brandt. |
| 402689 | Lampara Cuello De Ganso |
| 402693 | Lampara Cuello De Ganso |
| 402694 | Lampara Cuello De Ganso |
| 402695 | Lampara Cuello De Ganso |
| 402697 | Lampara Cuello De Ganso |
| 405541 | Camilla Para Inyectable |
| 405544 | Camilla Para Inyectable |
| 405545 | Camilla Para Inyectable |
| 413826 | Balanza Y Tallimetro |
| 414304 | Mesa De Exploracion Ginecologica |
| 414308 | Mesa De Exploracion Ginecologica |
| 415941 | Camilla Para Fisiatria |
| 428930 | Camillas Para Curaciones |
| 433321 | Balanza Healt-O-Meter P/Pesar Y Medir |
| 437670 | Balanza P/Adultos Marca Detecto Con Tallimetro |

| No. Activo | Descripción |
|------------|---|
| 437671 | Balanza P/Adultos Marca Detecto C/Tallimetro |
| 437883 | Balanza P/Lactantes |
| 437885 | Balanza P/Lactantes |
| 437886 | Balanza P/Lactantes |
| 440339 | Lampara Cuello De Ganso |
| 440340 | Lampara Cuello De Ganso |
| 440341 | Lampara Cuello De Ganso |
| 440581 | Nebulizador Marca John Bun |
| 449608 | Mesa De Exploracion |
| 457582 | Camillas Para Curaciones |
| 457584 | Camillas Para Curaciones |
| 457585 | Camillas Para Curaciones |
| 457966 | Balanza Portatil De Baño |
| 493102 | Nebulizador Marca Omron Color Crema |
| 494308 | Eq. Laringoscopio Mr Welch Allyn Md 69696 |
| 494326 | Nebulizadores Mr Vilbiss Pulmo-Aide Md 5650d |
| 494372 | Electrocauterio Mr Erbe Md Icc-80 Sr B-1184 |
| 541025 | Laringoscopio Mercury Medical Mr Miller/Macintosh |
| 563570 | Nebulizador Portatil Mr Devilbiss Con Accesorios |
| 563571 | Nebulizador Portatil Mr Devilbiss Con Accesorios |
| 596518 | Balanza Para Lactantes Mr Oken Torino Md F16bb |
| 596520 | Balanza Para Lactantes Mr Oken Torino Md F16bb |
| 637858 | Camilla De Exploracion Ginecologica |
| 669501 | Equipo De Diagnostico Portatil Marca Welch Allyn |
| 760118 | Nebulizador De Mesa Marca Precision Medical |
| 760140 | Nebulizador De Mesa Marca Precision Medical |
| 760150 | Electrocauterio Marca Union Medical, |
| 760151 | Electrocauterio Marca Unión Medical |



CAJA COSTARRICENSE DE SEGURO SOCIAL
AUDITORIA INTERNA
Tel. 2539-0821 Fax. 2539-0888
Apdo. 10105

| No. Activo | Descripción |
|------------|--|
| 785650 | Balanza Para Baño Marca Taylor, Capacidad 180 Kg. |
| 820153 | Lampara Cuello Ganso. |
| 820155 | Lampara Cuello Ganso. |
| 820156 | Lampara Cuello Ganso. |
| 820157 | Lampara Cuello Ganso. |
| 138779 | Camilla Fija De Reconocimiento |
| 159810 | Mesa Auxiliar |
| 251568 | Mesa De Exploracion |
| 405501 | Aspirador De Succion Continua Marca Thomas Ind. |
| 405542 | Camilla Para Inyectable |
| 405543 | Camilla Para Inyectable |
| 414305 | Mesa De Exploracion Ginecologica |
| 414306 | Mesa De Exploracion Ginecologica |
| 414307 | Mesa De Exploracion Ginecologica |
| 416549 | Lampara Cirugia Mr Rexal Mod 5030 |
| 416585 | Nebulizador Marca Pulmo Aire Color Crema |
| 494327 | Nebulizadores Mr Vilbiss Pulmo-Aide Md 5650d |
| 563569 | Nebulizador Portatil Mr Devilbiss Con Accesorios |
| 596514 | Autoclave De Sobremesa Mod 3870 Ev |
| 596515 | Balanza Para Adultos Marca Torino Mod Persona Plus |
| 596521 | Cuna Para Neonatos Marca Nacional |
| 596522 | Cama Para Hospital Mr Omni Mod A406 |
| 596523 | Cama Para Hospital Mr Omni Mod A406 |
| 596524 | Cama Para Hospital Mr Omni Mod A406 |
| 596525 | Cama Para Hospital Mr Omni Mod A406 |
| 596526 | Cama Para Hospital Mr Omni Mod A406 |
| 596527 | Cama Para Hospital Mr Omni Mod A406 |

| No. Activo | Descripción |
|------------|---|
| 637836 | Negatoscopio Mr Tm |
| 637837 | Negatoscopio Mr Tm |
| 637861 | Cuna Para Ni ^o |
| 637864 | Cuna Para Ni ^o |
| 637865 | Cuna Para Ni ^o |
| 644964 | Incubadora Transportable Mr Airbone Mod 185a |
| 645766 | Camilla Mr Merivaara Para Transporte De Pacientes |
| 645767 | Camilla Mr Merivaara Para Transporte De Pacientes |
| 652395 | Esignomanometro Portatil Aneroide |
| 760117 | Nebulizador De Mesa Marca Precision Medical |
| 760119 | Esignomanometro Portatil Marca J Anda |
| 760138 | Esignomanometro Portatil |
| 760148 | Monitor Fetal Marca Analogic Modelo Fetalgard Lite |
| 820161 | Lampara Cuello Ganso. |
| 855154 | Nebulizador Marca Presion Medical Modelo Pm.50 |
| 855161 | Nebulizador Marca Presion Medical Modelo Pm.50 |
| 892337 | Monitor De Signos Vitales Portatil, Marca Criticare, Modelo 8100n Genuity, S/N 111253920. |
| 596508 | Microscopio Binocular Cx31-100 Sr lh23354 |
| 402692 | Lampara Cuello De Ganso |
| 416513 | Eq. Diagnostico Portatil Mr Welch Allyn |
| 416594 | Mesa De Aluminio Y Vidrio Para Proyector |
| 440680 | Nebulizador Marca John Bunn |
| 494324 | Monitor Fetal Portatil Mr Nicolet Md Imex Pocket |
| 494362 | Eq. Rayos X Mr Siemens P/UsO Odontologico |
| 652328 | Detectores Sonido Fetal Mr Sonotrak Md Basic |
| 704118 | Balanza Industrial M/Ocony Mod. Ps-60 |



CAJA COSTARRICENSE DE SEGURO SOCIAL
AUDITORIA INTERNA
Tel. 2539-0821 Fax. 2539-0888
Apdo. 10105

ANEXO 4.

Equipos con mantenimiento preventivo en el Área de Salud de Garabito.

| Item | No. Activo | Descripción |
|------|------------|------------------------------|
| 1 | 875756 | Autoclave Tomin |
| 2 | 428970 | Centrifuga Beckman |
| 3 | 656835 | Incubadora de Bacterias |
| 4 | 711422 | Microscopio Leica |
| 5 | 922653 | Microscopio Olympus |
| 6 | 1091776 | Microscopio Zeiss |
| 7 | 1091767 | Centrifuga Thermo Scientific |
| 8 | 1072593 | Centrifuga Xiang Yi |
| 9 | 746690 | Unidad dental |
| 10 | 922688 | Autoclave marca Tuttnauer |
| 11 | 746619 | Planta eléctrica |