

Elaborado por:  
Área Estructuras Organizacionales  
DSV/

Nota:  
(\*) Tiene adscrito el Programa por Resultados: Fortalecimiento del Seguro Universal de Salud en Costa Rica

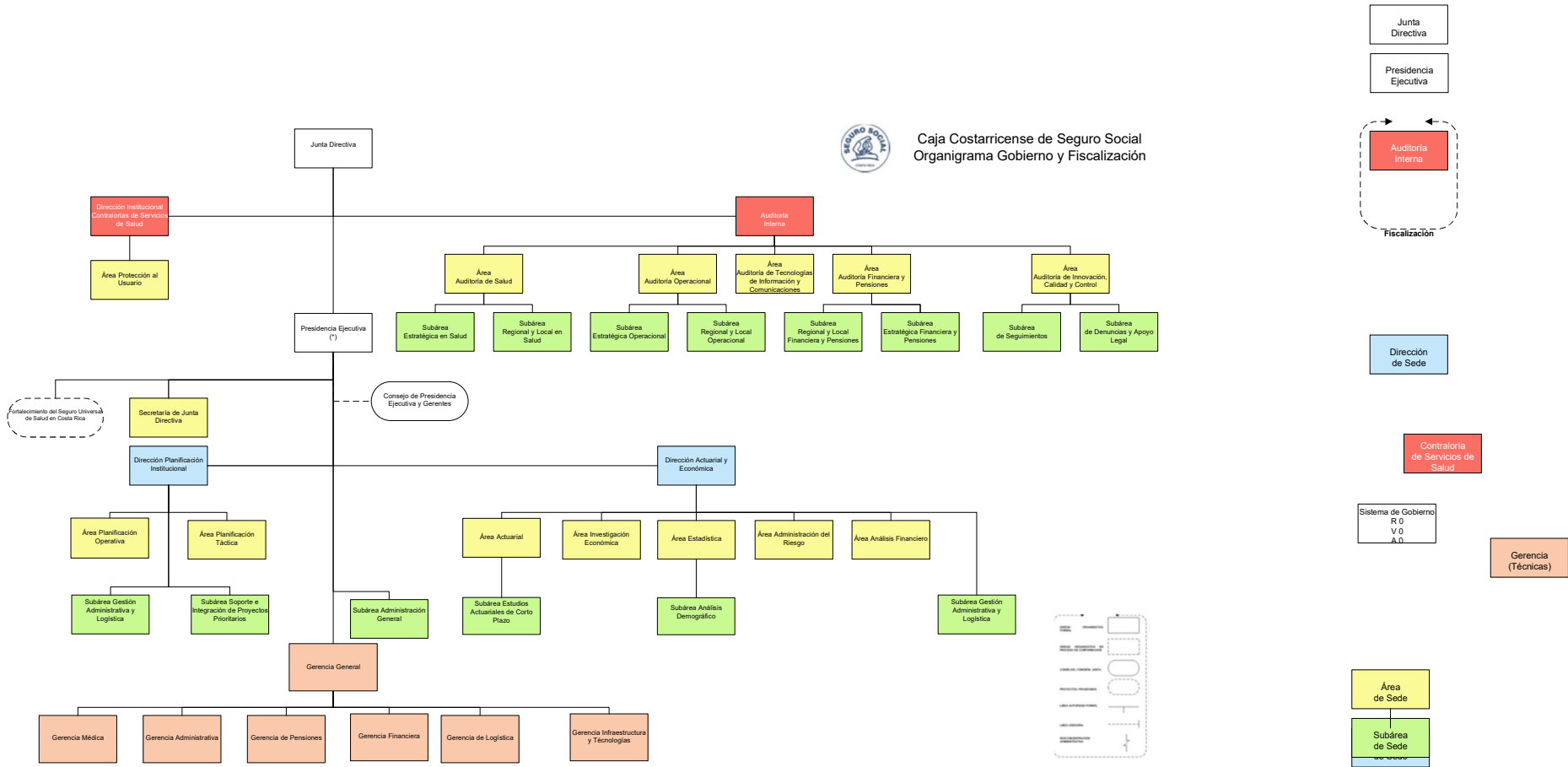

Nota:  
 (\*) Tiene adscrito el Programa por Resultados: Fortalecimiento del Seguro Universal de Salud en Costa Rica

Elaborado por:  
 Área Estructuras Organizacionales  
 DSV/

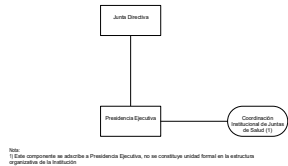

Nota:  
 (1) Este componente se adscribe a Presidencia Ejecutiva, no se constituye unidad formal en la estructura organizativa de la institución.

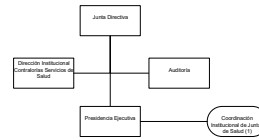

Nota:  
 (1) Este componente se adscribe a Presidencia Ejecutiva, no se constituye unidad formal en la estructura organizativa de la institución.

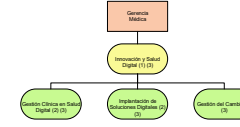
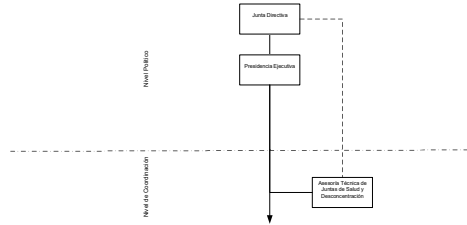

(1) El componente de "Innovación y Salud Digital" se adscribe a sede General.  
 (2) Actividades desarrolladas por equipos de trabajo.  
 (3) No constituye unidades formales en la estructura organizativa de la institución.

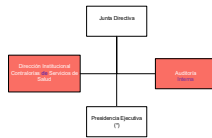

Nota:  
 (1) Tiene adscrito el Programa por Resultados: Fortalecimiento del Seguro Universal de Salud en Costa Rica





Caja Costarricense de Seguro Social  
 Organigrama Gerencia General

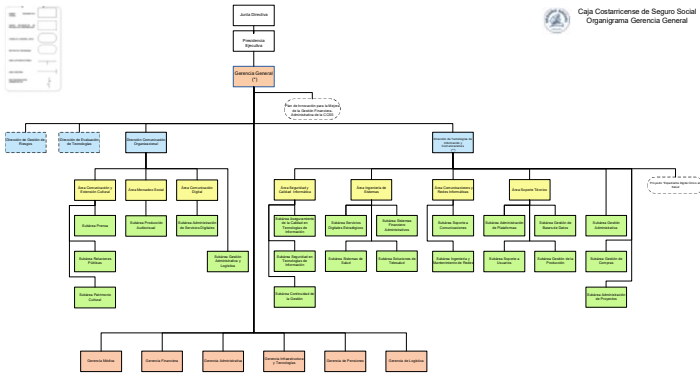

Nota:  
 1) Este es el Proyecto Plan de Organización del Sistema Financiero-Administrativo de la CCSS Based en Funciones, Actividades, Sub-Actividades  
 2) Este es el Proyecto Plan de Organización del Sistema Financiero-Administrativo de la CCSS Based en Funciones, Actividades, Sub-Actividades  
 3) Este es el Proyecto Plan de Organización del Sistema Financiero-Administrativo de la CCSS Based en Funciones, Actividades, Sub-Actividades  
 4) Este es el Proyecto Plan de Organización del Sistema Financiero-Administrativo de la CCSS Based en Funciones, Actividades, Sub-Actividades



Caja Costarricense de Seguro Social  
Organigrama Gerencia Médica

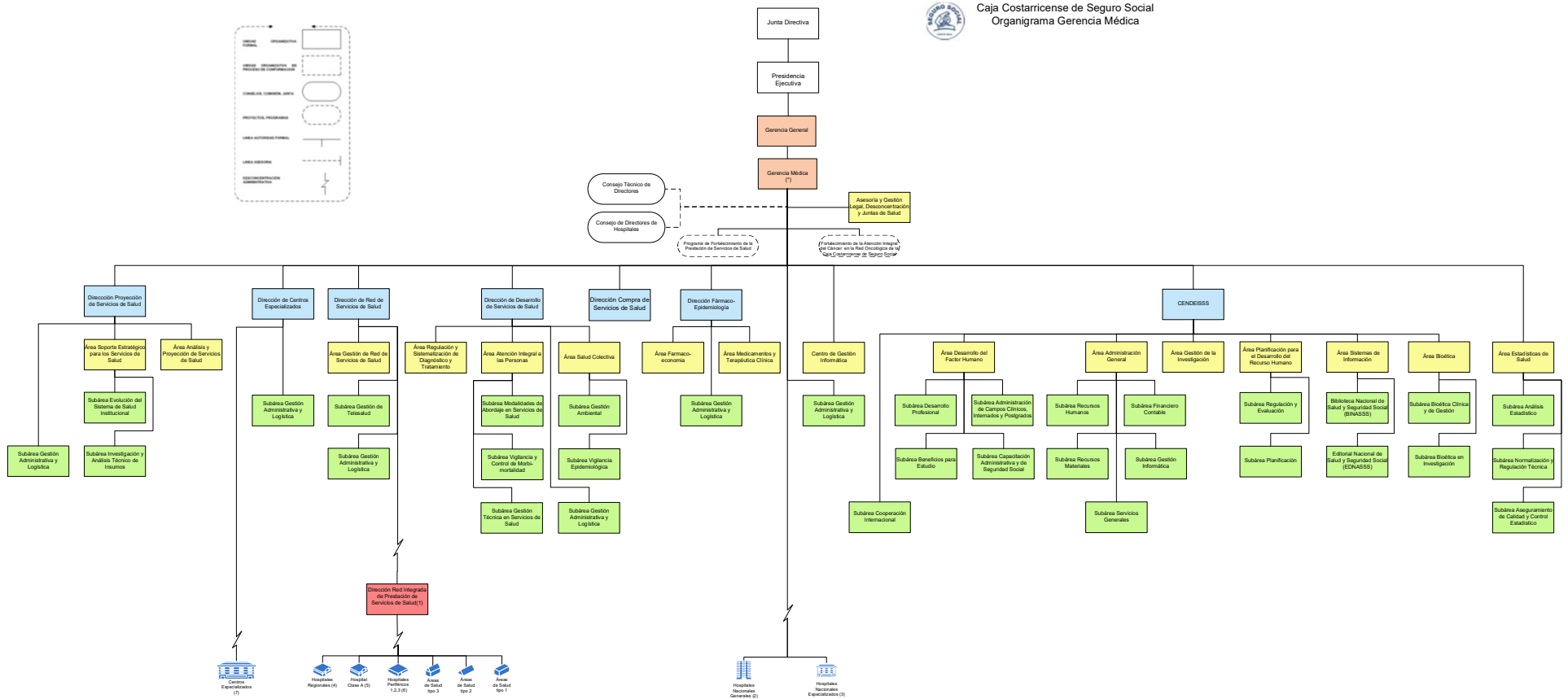

**Nota:**  
**CENDEISS:** Centro de Desarrollo Estratégico e Información en Salud y Seguridad Social.  
 (1) Red Integrada de Prestación de Servicios de Salud: Branca, Central Norte, Central Sur, Hosteria Adáscica, Hosteria Norte, Pacífico Central, Chorrera.  
 (2) Hospital San Juan de Dios, Hospital Dr. Rafael Ángel Calderón Guardia, Hospital Maluco.  
 (3) Hospital Nacional de Niños Dr. Carlos Sáenz Herrera, Hospital Nacional de Salud Mental Manuel Antonio Chapoy y Torres, Hospital Psiquiátrico Dr. Roberto Chacón Peñal, Hospital de las Mujeres Dr. Adolfo Caill Eeva, Hospital Nacional de Geriátria y Gerontología Dr. Raúl Blanco Cervantes, Centro Nacional de Rehabilitación Dr. Humberto Araya Rojas (CENARE).  
 (4) Hospital Dr. Fernando Escalante Picado (Pinar del Sol), Hospital Dr. Tony Facio Castro (Limón), Hospital San Rafael Alajuela, Hospital San Carlos, Hospital Monsenor Víctor Manuel Sanabria Martínez (Puntarenas), Hospital Dr. Enrique Balbino Brochi (Liberia), Hospital San Vicente de Paul (Heredia).  
 (5) Hospital Dr. Maximiliano Parraza Jiménez (Cartago).  
 (6) Hospital Dr. Carlos Luis Valverde Vega (San Ramón), Hospital Ciudad Neilly, Hospital Manuel Mora Valverde (Golfo), Hospital Dr. Maximiliano Parraza Jiménez (Cartago), Hospital William Allen Taylor (Turkey), Hospital San Vito de Coto Brus Hospital Dr. Tomás Casas Cevallos (Osa), Hospital La Anexión (Nocoy), Hospital San Francisco de Asís (Grecia), Hospital Los Chiles, Hospital de Guabales, Hospital Dr. Max Terán Vallín (Diquís), Hospital Ujales.  
 (7) Banco Nacional de Sangre, Centro Nacional de Control de Drogas y Cuidados Paliativos, Centro Nacional de Injunciones Médicas, Clínica Oftalmológica, Laboratorio Genética Humana Molecular, Laboratorio Nacional de Citología.  
 (\*) Tiene adscrito el Proyecto Fortalecimiento de la Atención Integral del Cáncer en la Red Oncológica de la Caja Costarricense de Seguro Social y el Programa de Fortalecimiento de la Prestación de Servicios de Salud.

Elaborado por:  
**Área Estructuras Organizacionales  
 DSV/LVV**

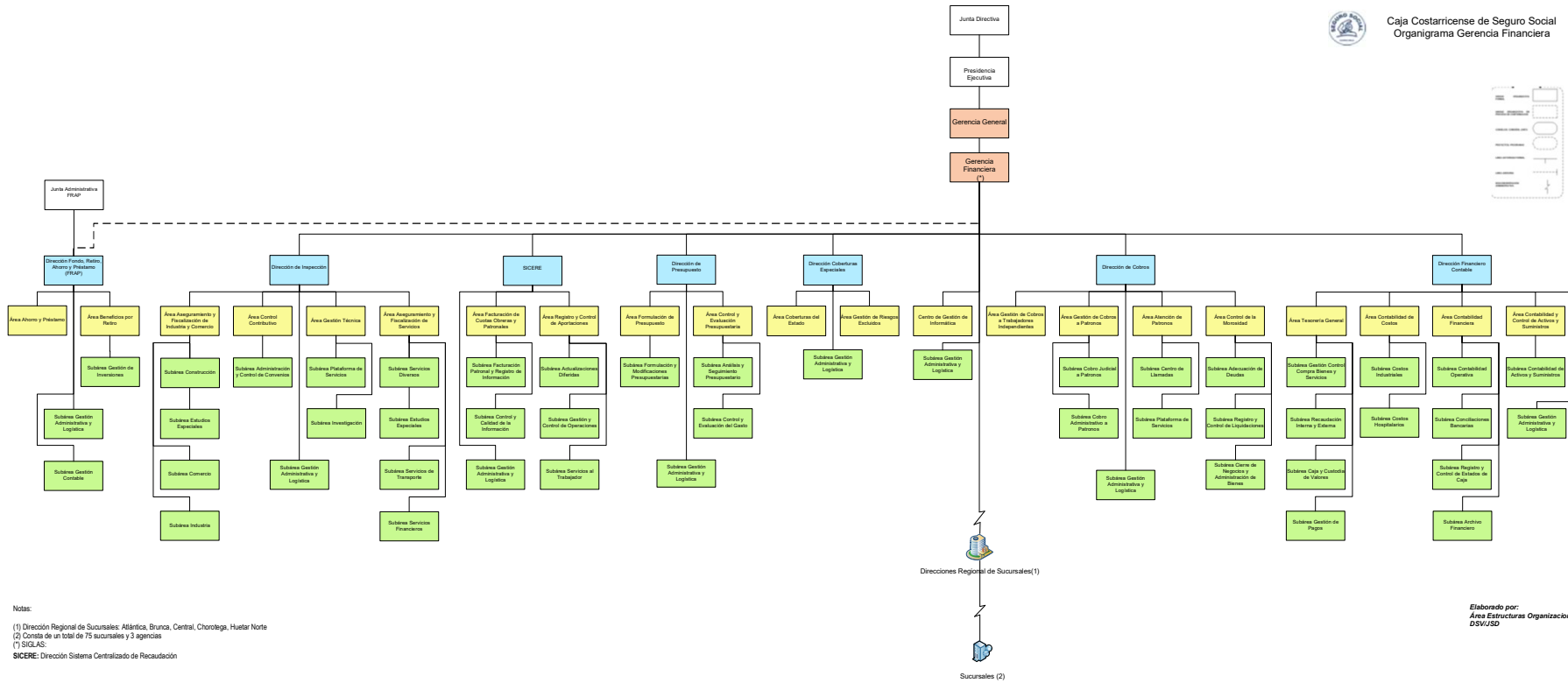

Notas:  
(1) Dirección Regional de Sucursales: Atlántica, Brunca, Central, Chorolega, Huetar Norte  
(2) Consta de un total de 75 sucursales y 3 agencias  
(\*) SIGLAS: Dirección Sistema Centralizado de Recaudación

Elaborado por:  
Área Estructuras Organizacionales  
DSV/SD





Caja Costarricense de Seguro Social  
Organigrama Gerencia Administrativa

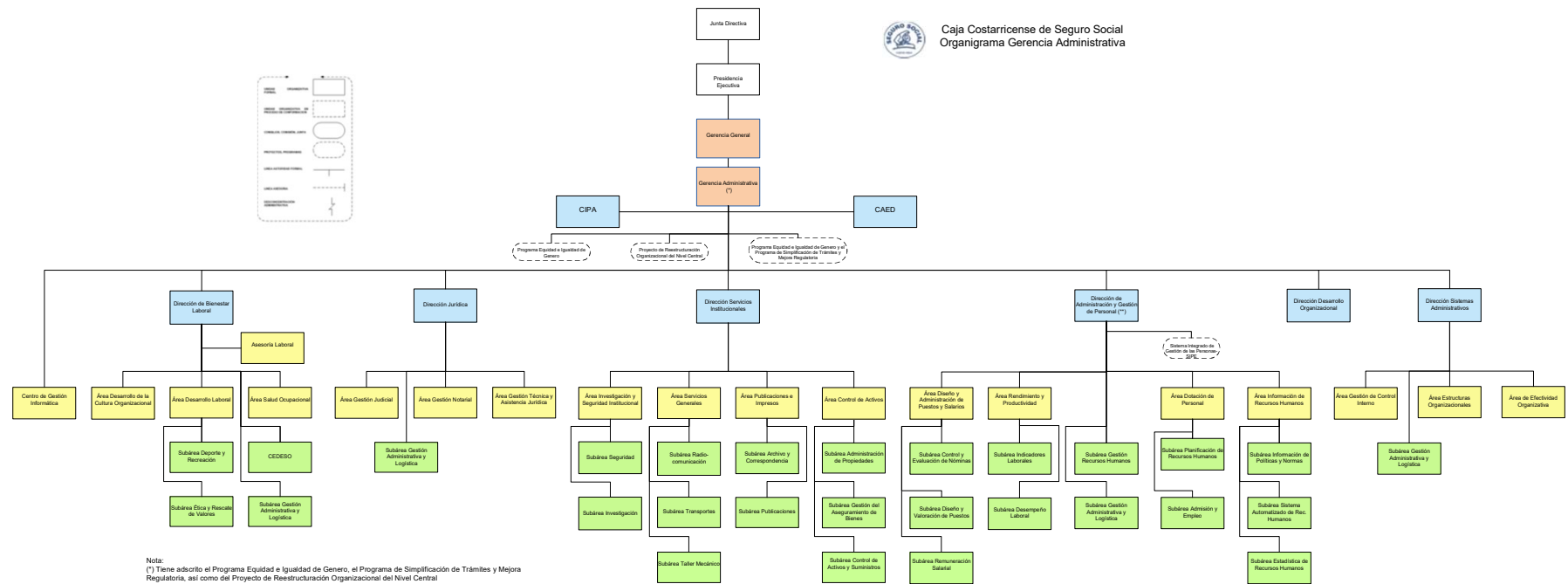

Nota:  
 (\*) Tiene adscrito el Programa Equidad e Igualdad de Género, el Programa de Simplificación de Trámites y Mejora Regulatoria, así como del Proyecto de Reestructuración Organizacional del Nivel Central  
 (\*\*) Tiene adscrito el Proyecto Sistema Integrado de Gestión de las Personas-SIFE  
 SIGLAS:  
 CIPA: Centro de Instrucción de Procedimientos Administrativos  
 CAED: Centro de Atención de Emergencias y Desastres

Elaborado por:  
 Área Estructuras Organizacionales  
 ODV



Caja Costarricense de Seguro Social  
Organigrama Gerencia Infraestructura y Tecnologías

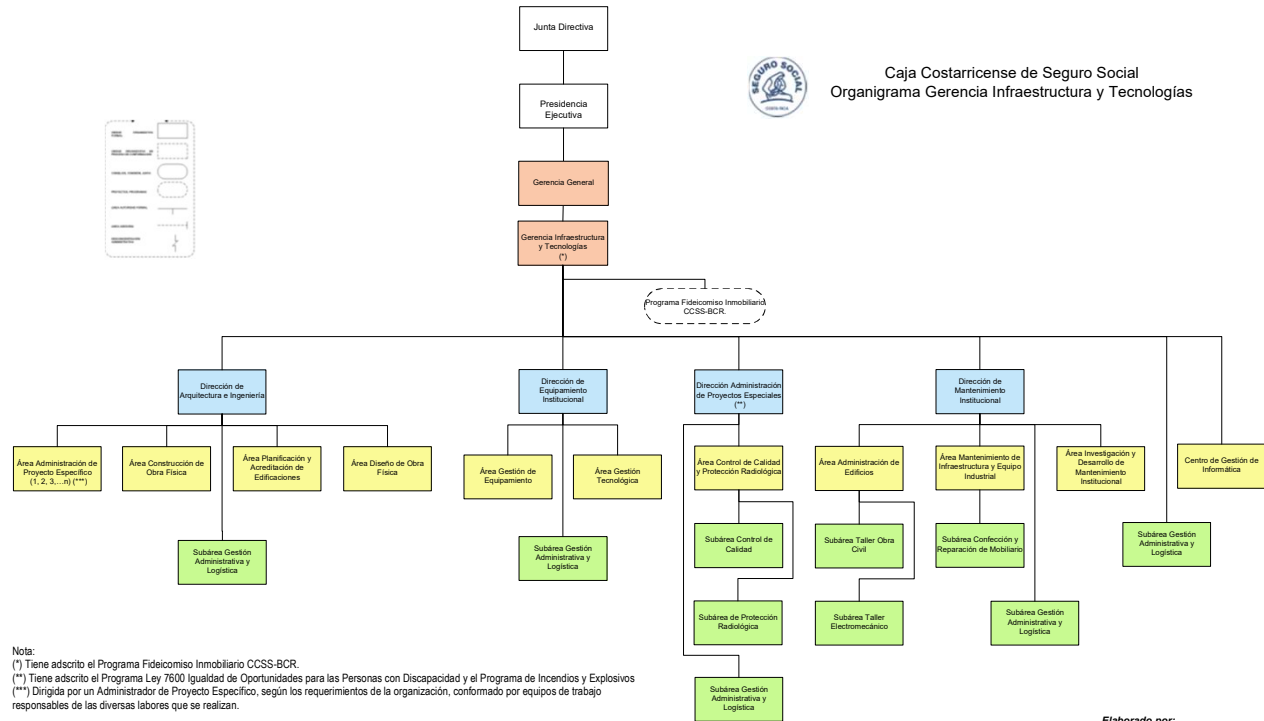

Nota:  
 (\*) Tiene adscrito el Programa Fideicomiso Inmobiliario CCSS-BCR.  
 (\*\*) Tiene adscrito el Programa Ley 7600 Igualdad de Oportunidades para las Personas con Discapacidad y el Programa de Incendios y Explosivos  
 (\*\*\*) Dirigida por un Administrador de Proyecto Específico, según los requerimientos de la organización, conformado por equipos de trabajo responsables de las diversas labores que se realizan.

SIGLAS:

Elaborado por:  
 Área Estructuras Organizacionales  
 DSV/JSD



Caja Costarricense de Seguro Social  
Organigrama Gerencia de Pensiones

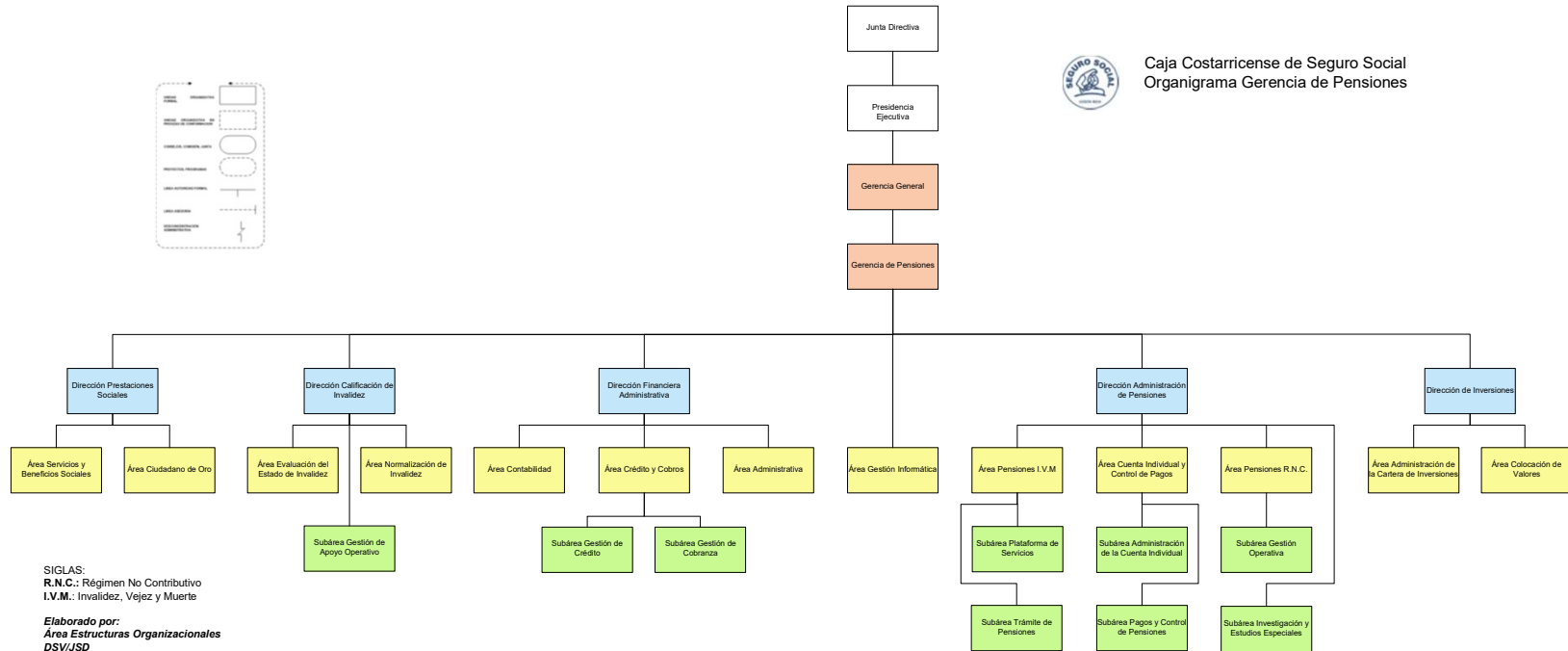

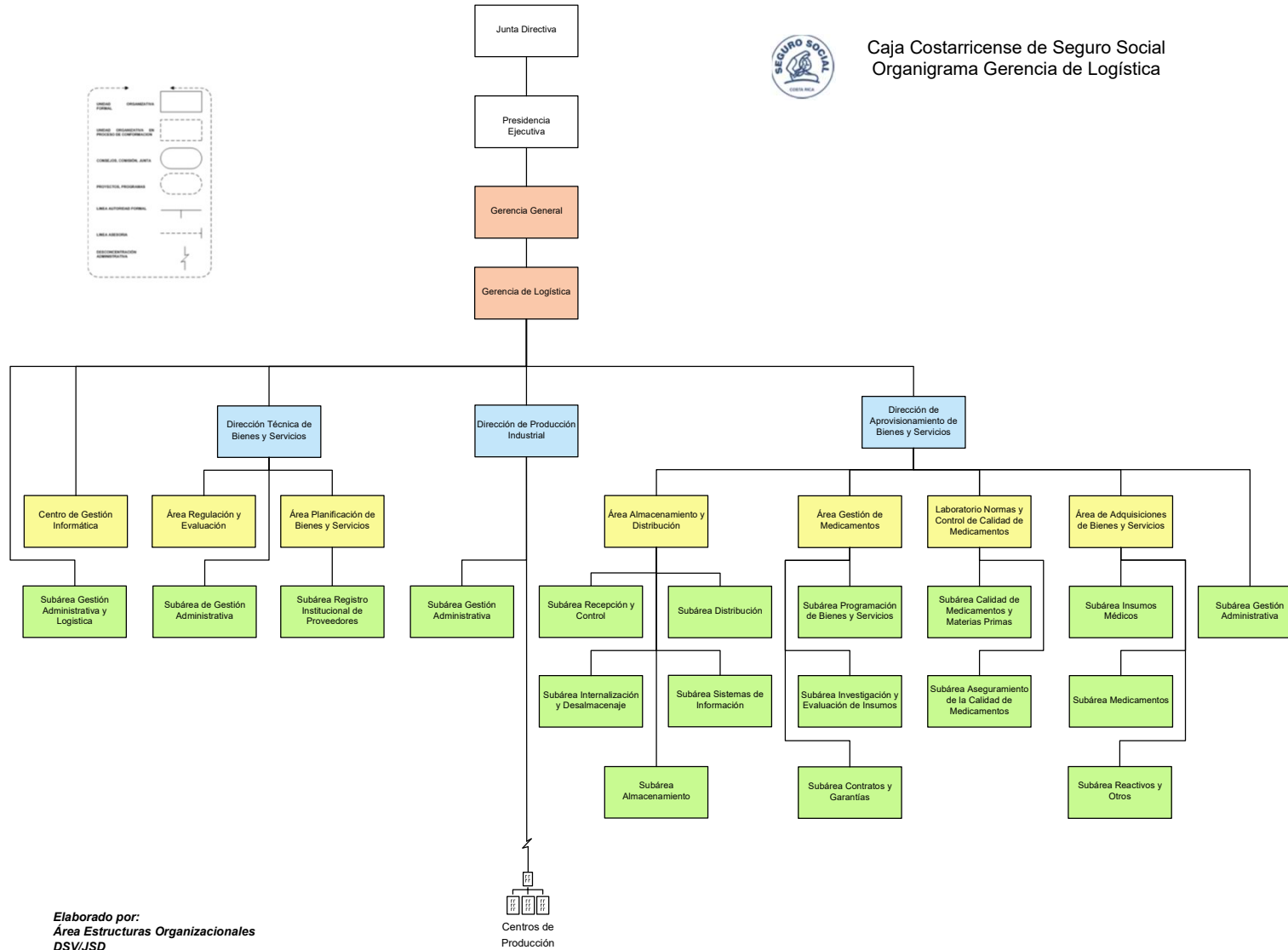
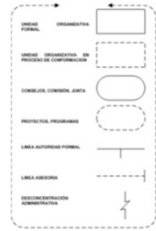

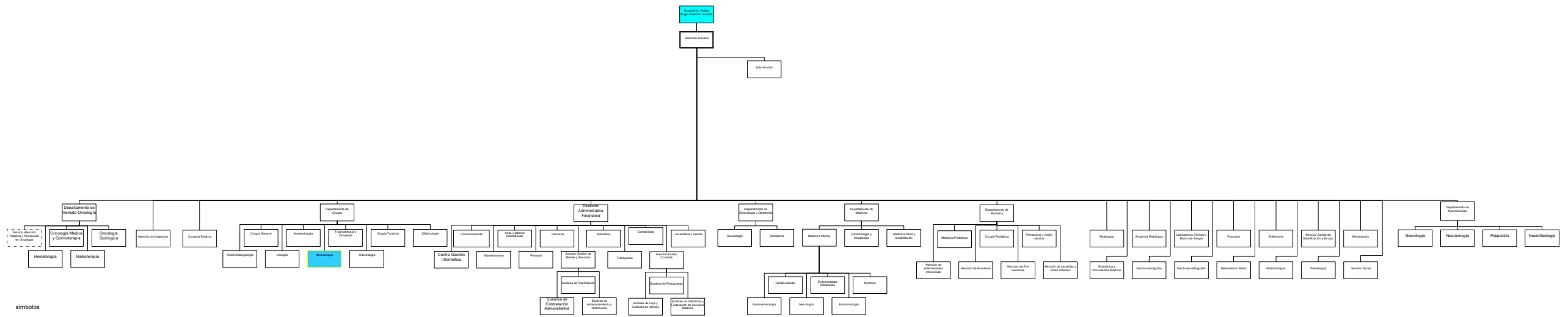

símbolos

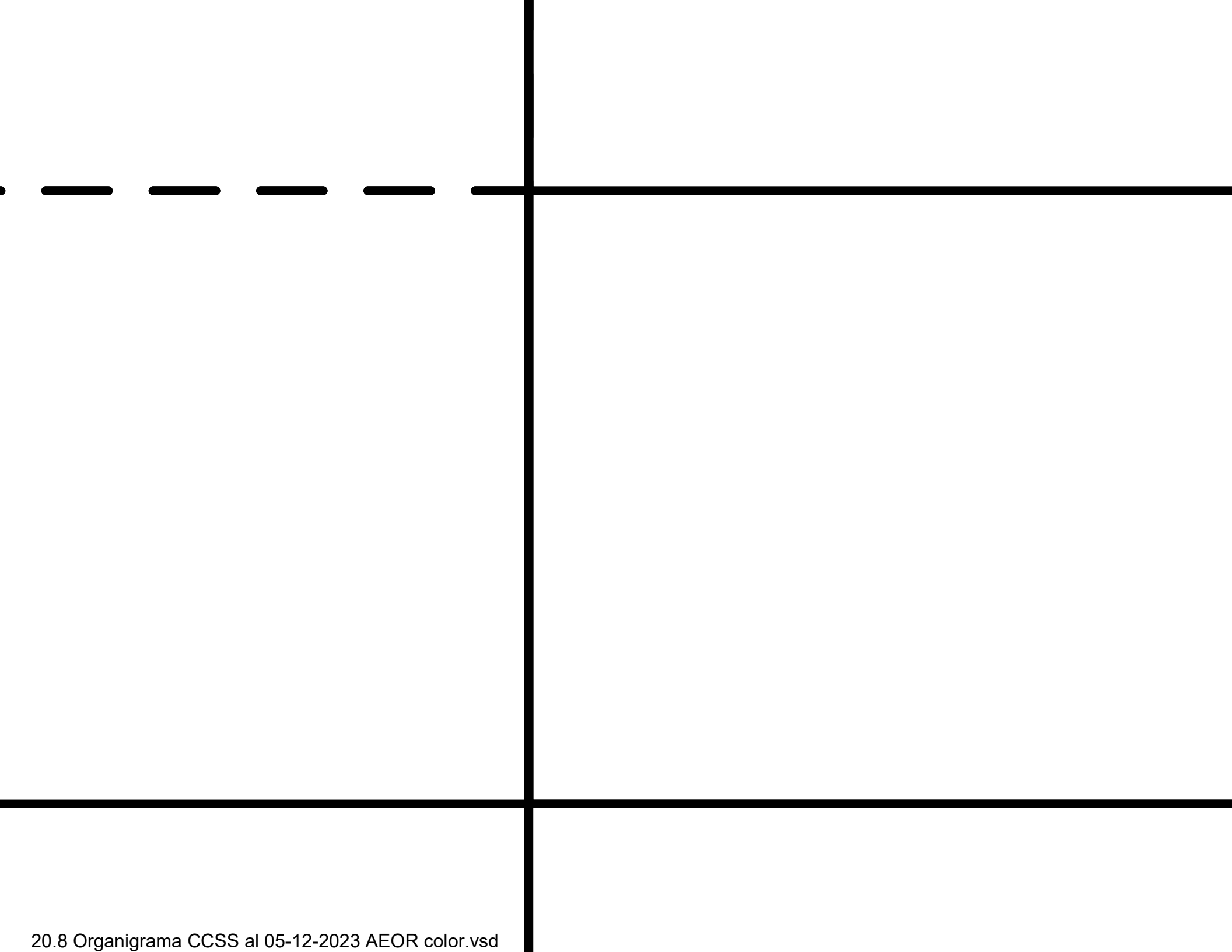



Caja Costarricense de Seguro Social  
Organigrama Direcciones de Red Integrada de  
Prestación de Servicios de Salud

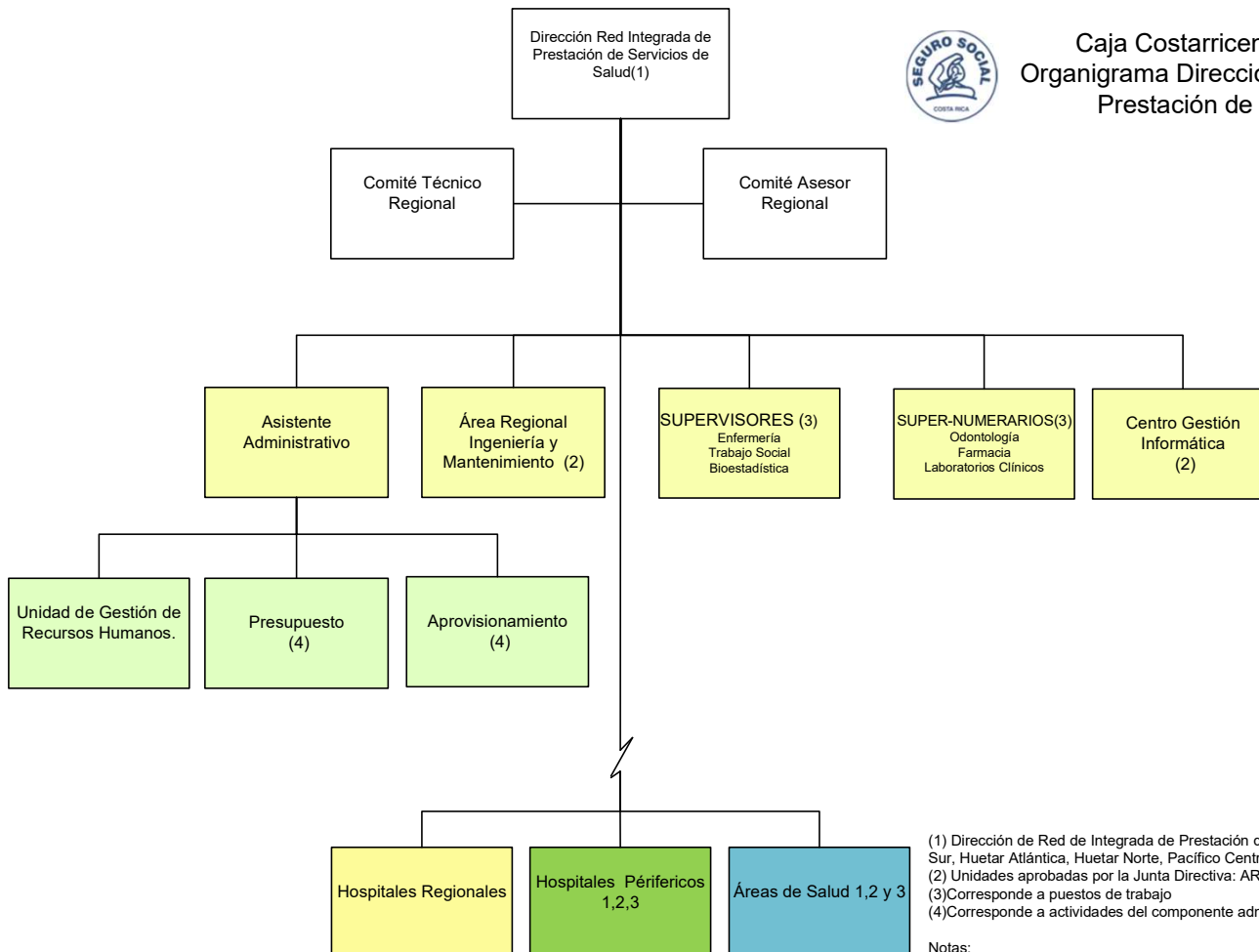

(1) Dirección de Red de Integrada de Prestación de Servicios de Salud: Brunca, Central Norte, Central Sur, Huetar Atlántica, Huetar Norte, Pacífico Central, Chorotega.

(2) Unidades aprobadas por la Junta Directiva: ARIM en el 2005 y CGI en el 2008

(3)Corresponde a puestos de trabajo

(4)Corresponde a actividades del componente administrativo

Notas:

a) Organización aprobada en enero de 1990

b) En este organigrama se presenta únicamente las unidades de trabajo, a excepción del Asistente Administrativo como responsable del componente de Administración Regional

Elaborado por:  
Área Estructuras Organizacionales  
DSV/JSD



Caja Costarricense de Seguro Social  
Organización Dirección de Red Integrada de  
Prestación de Servicios de Salud

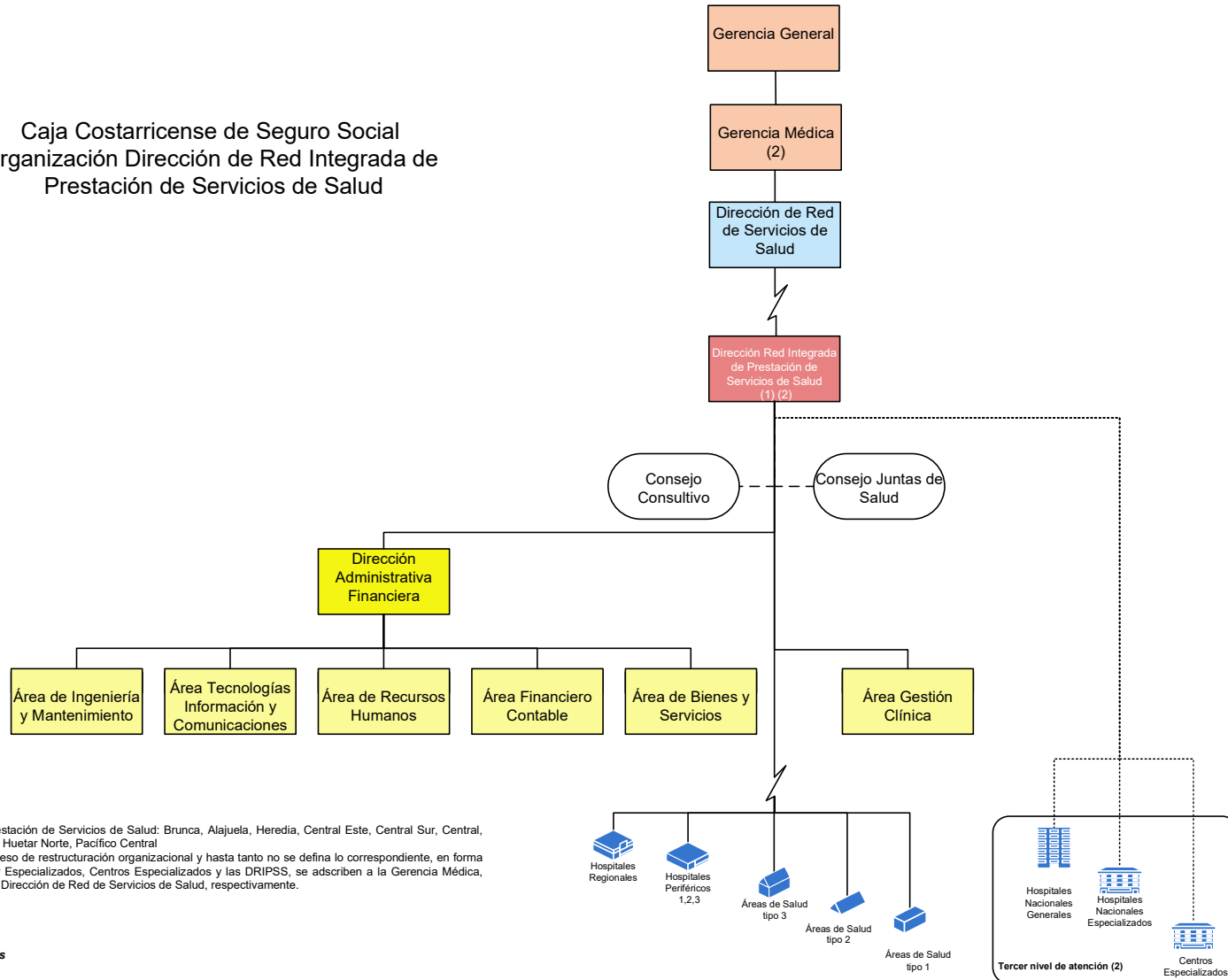

(1) Dirección de Red Integrada de Prestación de Servicios de Salud: Brunca, Alajuela, Heredia, Central Este, Central Sur, Central, Noroeste, Chorotega, Huetar Atlántica, Huetar Norte, Pacífico Central  
(2) Al estar el Nivel Central en un proceso de reestructuración organizacional y hasta tanto no se defina lo correspondiente, en forma transitoria los Hospitales Nacionales y Especializados, Centros Especializados y las DRIPSS, se adscriben a la Gerencia Médica, Dirección de Centros Especializados y Dirección de Red de Servicios de Salud, respectivamente.

Elaborado por:  
Área Estructuras Organizacionales  
dsv



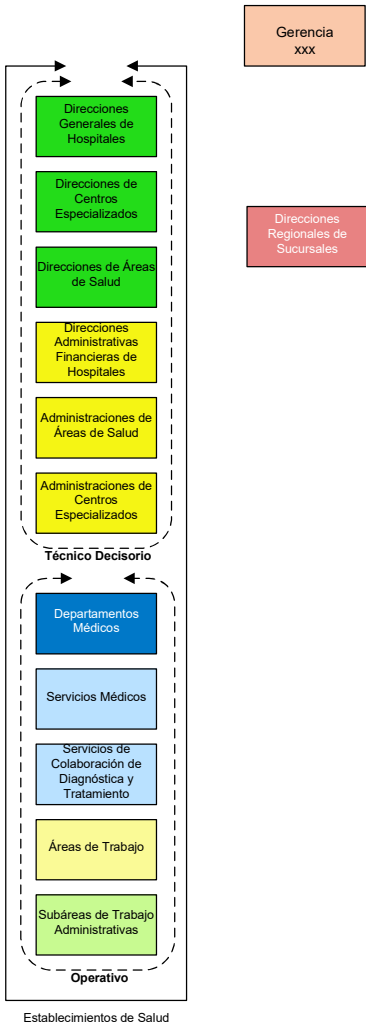

Gerencia xxx

Direcciones Regionales de Sucursales

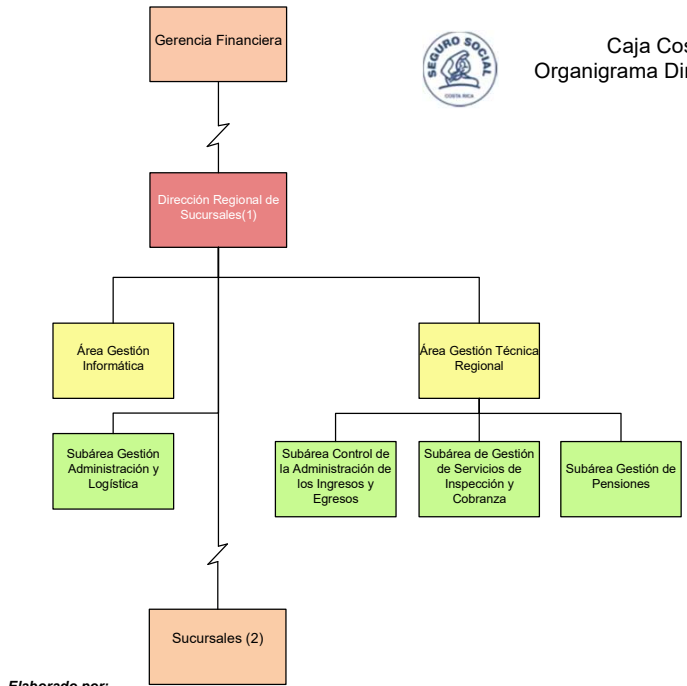

Caja Costarricense de Seguro Social  
Organigrama Direcciones Regionales de Sucursales

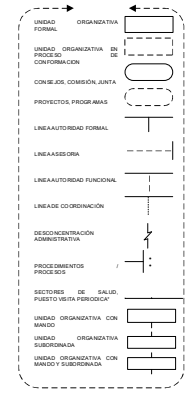

Elaborado por:  
Área Estructuras Organizacionales  
DSV/JSD

(1) Dirección Regional de Sucursales: Atlántica, Brunca, Central, Chorotega, Huetar Norte  
(2)Consta de 75 Sucursales y 3 Agencias



Caja Costarricense de Seguro Social  
Organigrama Direcciones Regionales de Sucursales

Autoridad jerárquica

Desconcentración geográfica

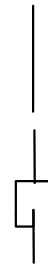

(1) Dirección Regional de Sucursales: Atlántica, Brunca, Central, Chorotega, Huetar Norte

(2) Consta de 75 Sucursales y 3 Agencias

Nivel de Clasificación del 1 al 4 según complejidad

**Elaborado por:**  
**Área Estructuras Organizacionales**  
**DSV/JSD**

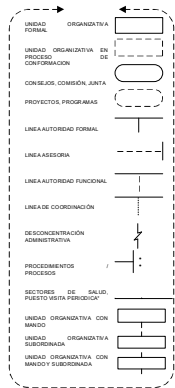

Caja Costarricense de Seguro Social  
Organigrama Centros de Producción

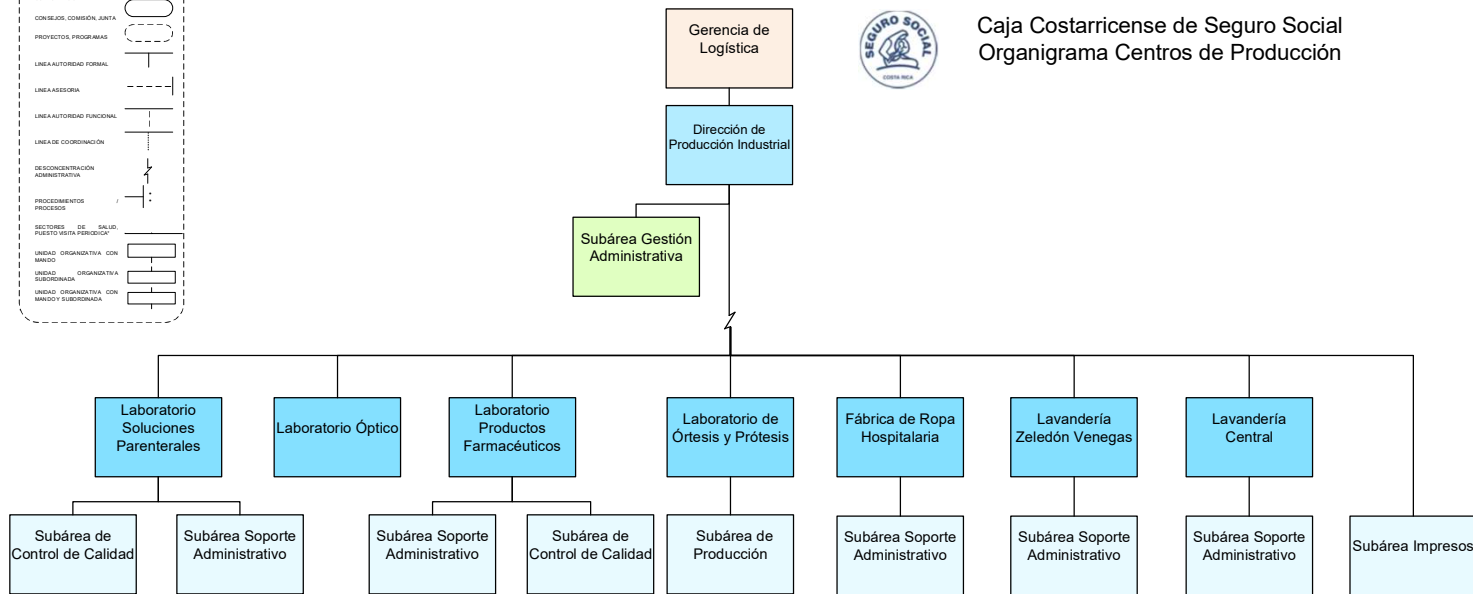

Elaborado por:  
Área Estructuras Organizacionales  
DSV/JSD