



Especificación Técnica de Ropa Hospitalaria

BATA PACIENTE ADULTO

CÓDIGO	TALLA	TELA	USO
5-20-02-0030	XXXL	Lienzo Verde	Pacientes

- 1- **Descripción de la prenda:** Bata de espalda entera, de frente dividido en dos partes y cierre cruzado, vivo en el abertura de cuello y tirantes para el ajuste, ribete en aberturas de mangas, parche con ojal en los costados.





Caja Costarricense de Seguro Social
Gerencia Logística
Dirección de Producción Industrial
[Área Fábrica de Ropa.](#)

Especificación Técnica de Ropa Hospitalaria

BATA RAYOS EQUIS

CÓDIGO	TALLA	TELA	USO
5-30-01-0110	XXXL	Lineta Celeste	Pacientes

- 1- **Descripción de la prenda:** Bata de frente y espalda entera, ribetes en aberturas de mangas y cuello.

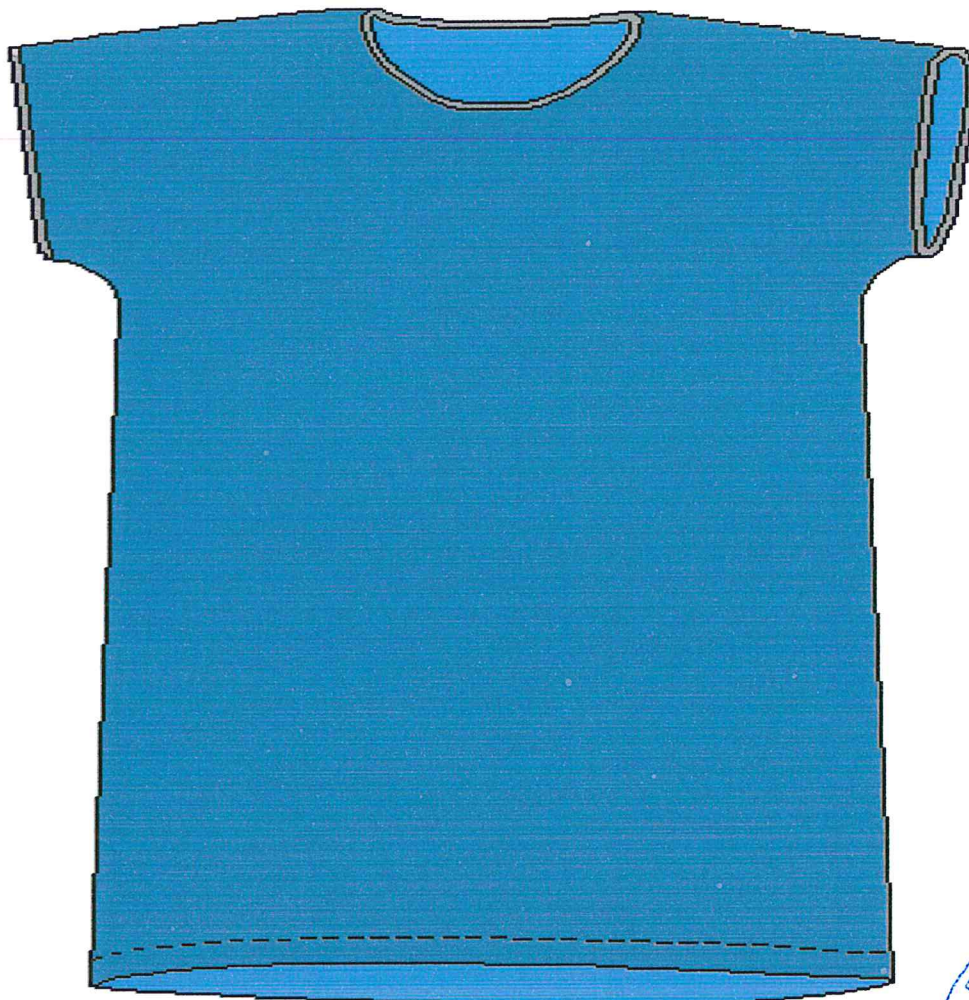



Caja Costarricense de Seguro Social
Gerencia Logística
Dirección de Producción Industrial
[Área Fábrica de Ropa.](#)

Especificación Técnica de Ropa Hospitalaria

BATA PIJAMA MUJER

CÓDIGO	TALLA	TELA	USO
5-30-01-0130	XXXL	Lienzo Crema	Pacientes

- 1- **Descripción de la prenda:** Bata de espalda entera, de frente dividido en dos partes y cierre cruzado, vivo en el abertura de cuello y tirantes para el ajuste, ribete en aberturas de mangas, parche con ojal en los costados.

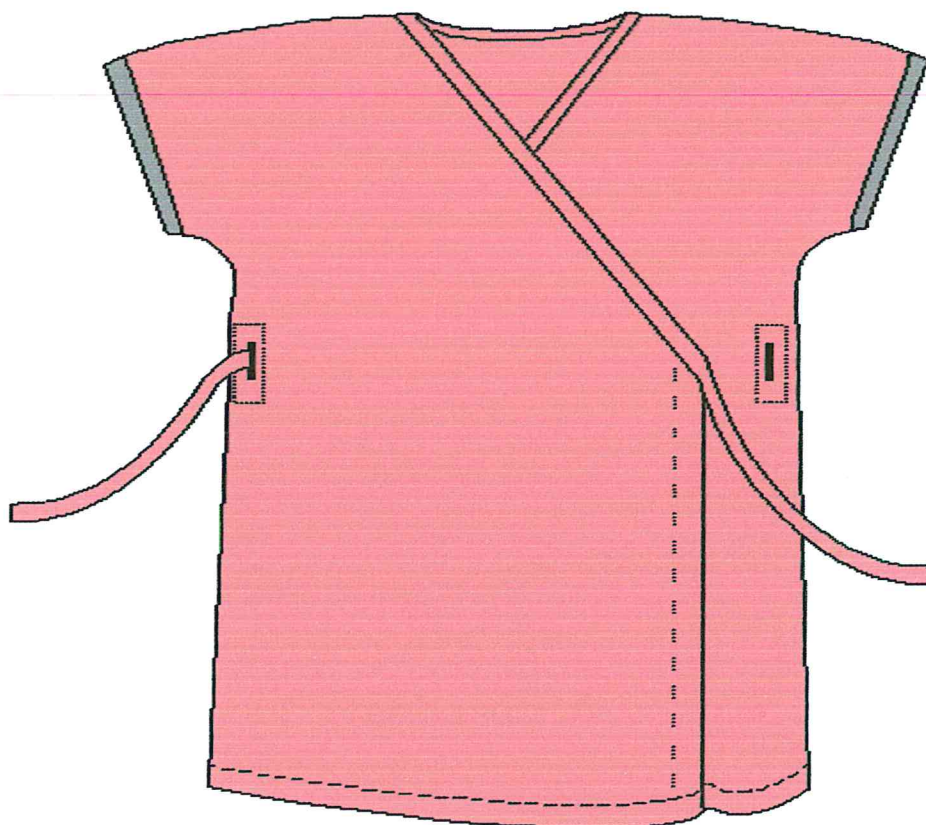



Especificación Técnica de Ropa Hospitalaria

CAMISA PIJAMA ADULTO

CÓDIGO	TALLA	TELA	USO
5-30-01-0290	XXXL	Lienzo Celeste	Pacientes

- 1- **Descripción de la prenda:** Camisa de espalda entera, vivo en el cuello, frente en dos partes, bolsa al lado izquierdo a la altura del pecho, de manga corta, con abotonadura en el frente para abrir y cerrar.

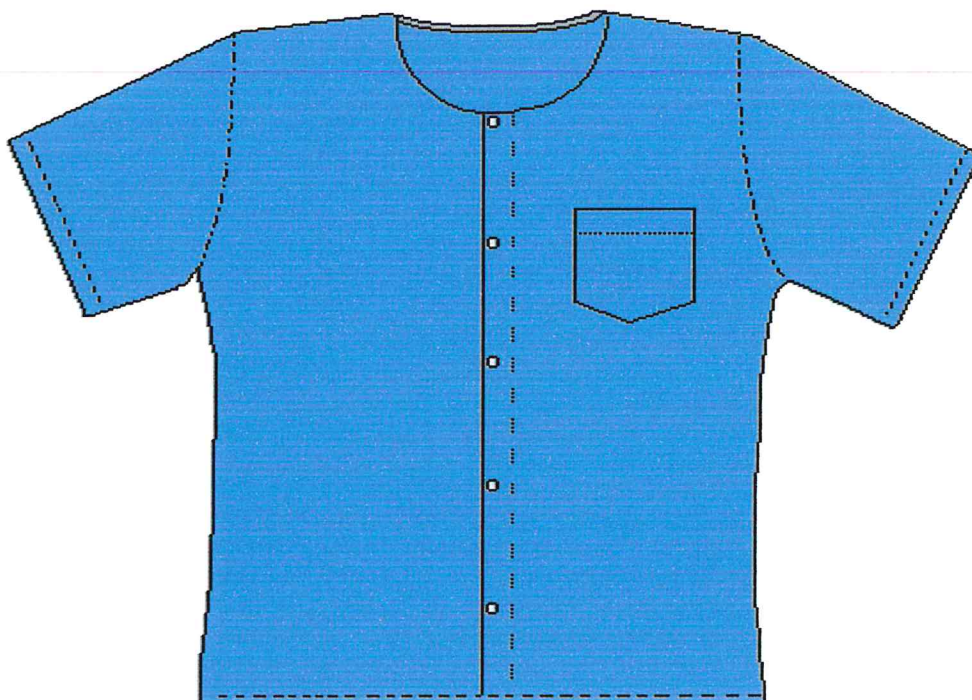



Especificación Técnica de Ropa Hospitalaria

PANTALÓN PIJAMA ADULTO

CÓDIGO	TALLA	TELA	USO
5-30-01-0570	XXXL	Lienzo Celeste	Pacientes

- 1- Descripción de la prenda: Pantalón de corte recto, holgado, sin bolsas, con elástico en la parte trasera de la pretina y en la delantera tirante interno para ajustar.

